



## Der Chef der Staatskanzlei des Landes Nordrhein-Westfalen

Postanschrift: Staatskanzlei NRW · 40190 Düsseldorf

2.

An den  
Vorsitzenden  
des Haushalts- und  
Finanzausschusses  
des Landtags Nordrhein-Westfalen  
Herrn Leo Dautzenberg MdL  
Platz des Landtags 1

40221 Düsseldorf

Dienstgebäude und Lieferanschrift:

Mannesmannufer 1a, 40213 Düsseldorf

Telefon (0211) 837-01

Durchwahl (0211) 837- 1442

Telefax (0211) 837-1150

Durchwahl (0211) 837- 1198

Datum 4. März 1996

Aktenzeichen (bei Antwort bitte angeben)

**III B 2**<sup>be43k2</sup>

RL. u. EV.: Reg. Ang.

Dr. Krüger-Charlé

29 41356

**Betr.:** Haushaltsplanentwurf 1996

hier: Einzelplan 02

**Bezug:** Sitzung des Haushalts- und Finanzausschusses vom

29. Februar 1996

- Vorlage 12/499 -

**Anlg.:** 4 Organigramme

Sehr geehrter Herr Vorsitzender,

in Ergänzung meines Schreibens vom 27. Februar 1996 (verteilt als Vorlage 12/499) schicke ich Ihnen die Organisationspläne der Institute des Wissenschaftszentrums Nordrhein-Westfalen. Sie geben den derzeitigen Stand der Organisationsstrukturen wieder.

Mit freundlichen Grüßen

Ihr

(Rüdiger Frohn)

LANDTAG  
NORDRHEIN-WESTFALEN  
12. WAHLPERIODE

**VORLAGE**  
**12/515**

A06

# Kulturwissenschaftliches Institut

## Funktionsplan

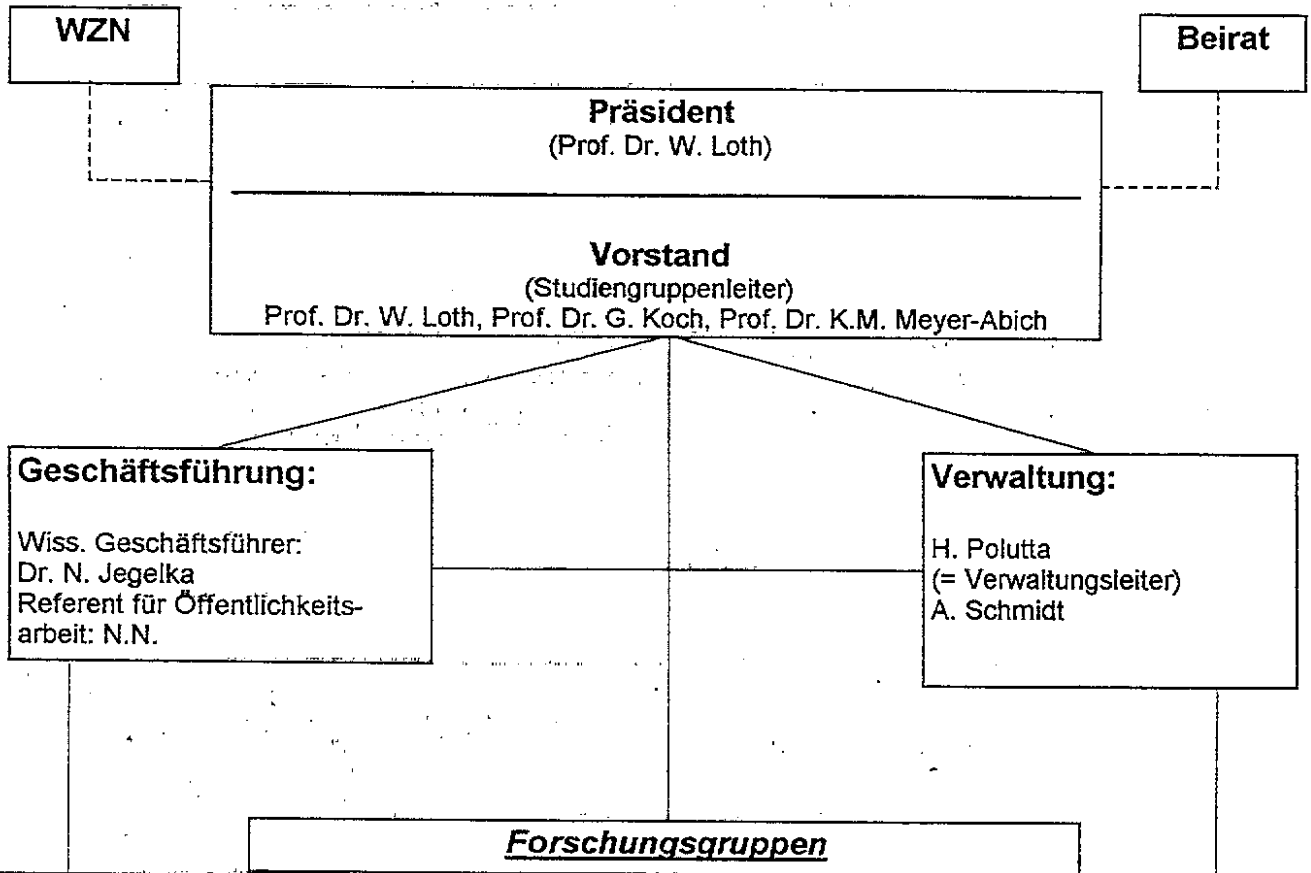

<b><u>Forschungsgruppen</u></b>					
	<b><u>Thema:</u></b> <b><u>Europa</u></b>	<b><u>Thema:</u></b> <b><u>Natur</u></b>	<b><u>Thema:</u></b> <b><u>Medien</u></b>	<b><u>Thema:</u></b> <b><u>in Planung</u></b>	
<b>Verbundprojekte im WZN</b>	Prof. Loth	Prof. Meyer-Abich	Prof. Koch	N.N.	<b>Sekretariate:</b> Almenara Klauwer Maetz Sanders Schäfers Wühle
Europäische Integration	Dr. Reuter	Baranzke	Prof. Brunkhorst	N.N.	
u.a.	Dr. Krüger	Prof. Hösle	Prof. Apel	N.N.	
	Dr. Nitschke	Dr. Jacobi	Dr. Kettner	N.N.	
	Gerkrath	Prof. Pörksen		N.N.	
	Magagnoli	Dr. Riedel			
		Dr. Ingensiep			<b>Bibliothek:</b> Worm Blockhaus
		Dr. Hoppe-Sailer			

19.11.95  
Westfalen

"Wuppertal-Institut für Klima, Umwelt, Energie GmbH im Wissenschaftszentrum Nordrhein-Westfalen"

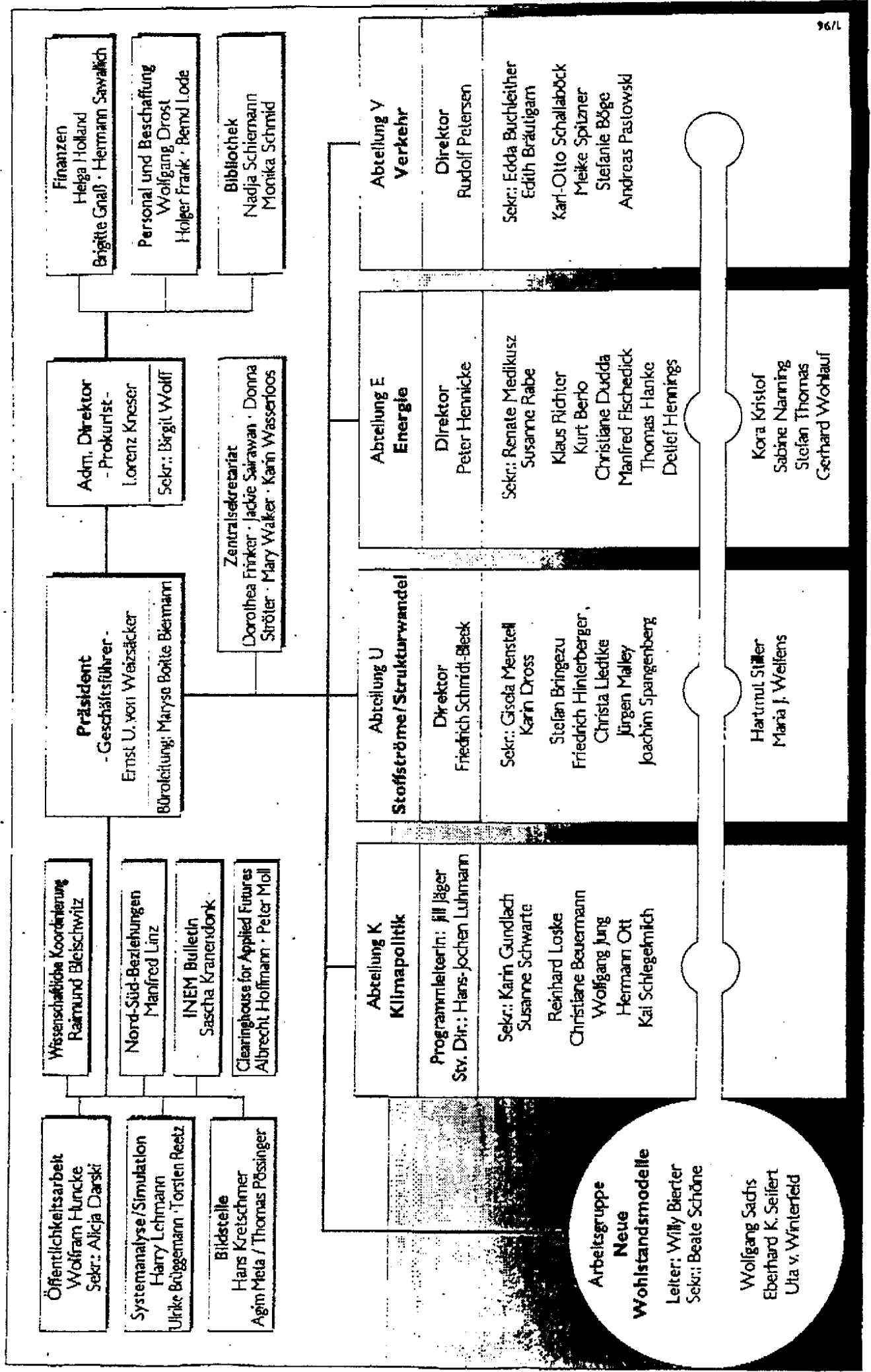

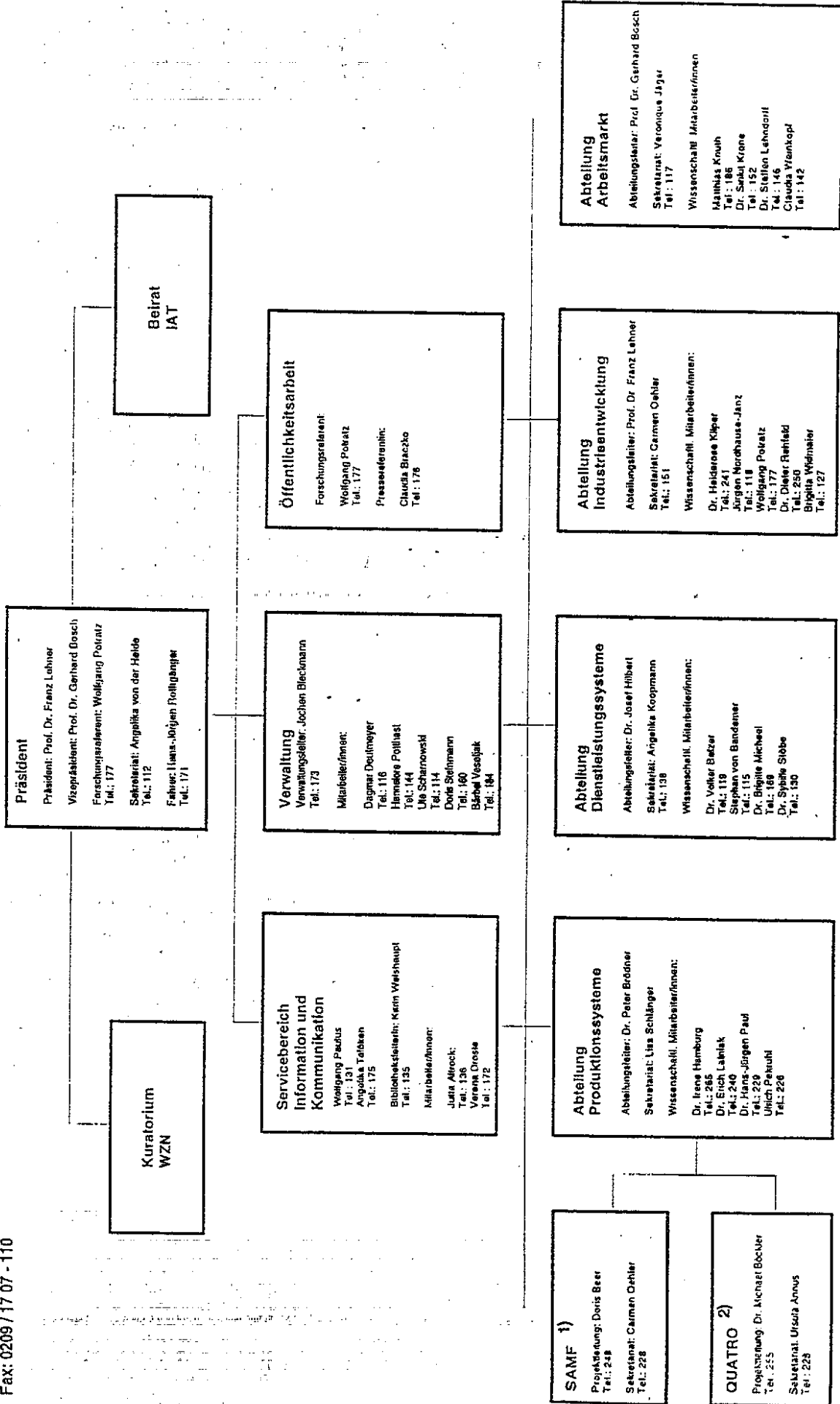

1) Das Büro des Arbeitskreises 'Sozialwissenschaftliche Arbeitsmarktforschung' (SAMF) ist Anfang 1998 nach Darmstadt verlegt worden zum Vorsitzenden des Arbeitskreises, Prof. Dr. Rudi Schmiede, Lehrstuhl für Soziologie der TH Darmstadt.

2) Der Projektträger von QUATRO und ADAPT ist in der Dienst- und Fachaufsicht des MAGS geblieben und wird deshalb zur 'Gesellschaft zur Information und Beratung ökonomischer Beschäftigungsmittel und Selbsthilfegruppen eGmbH' in Bottrop umziehen.

Bei dem Organisationsplan handelt es sich nur um das Stammpersonal. Das Drittmittel-/ABM-Personal ist nicht aufgeführt.



# Wissenschaftszentrum Nordrhein-Westfalen

Reichsstr. 45 - 40217 Düsseldorf

Telefon: 0211/38790 0 - Telefax: 0211/370586

## ORGANISATIONSPLAN

Stand: 27. November 1995

