



Der Minister

Ministerium des Innern NRW, 40190 Düsseldorf

Präsidenten des Landtags  
Nordrhein-Westfalen  
Herrn André Kuper MdL  
Platz des Landtags 1  
40221 Düsseldorf

LANDTAG  
NORDRHEIN-WESTFALEN  
18. WAHLPERIODE

**VORLAGE**  
**18/1573**

A07/1

08. September 2023

Seite 1 von 1

Telefon 0211 871-2049

Telefax 0211 871-

für die Mitglieder  
des Unterausschusses Personal des Haushalts- und  
Finanzausschusses

**Unterausschuss Personal des Haushalts- und Finanzausschusses  
„Gesundheitsbericht der Landesregierung - Auswertung von  
Fehlzeiten der Beschäftigten des Landes Nordrhein-Westfalen für  
das Jahr 2022“**

Sehr geehrter Herr Landtagspräsident,

zur Information der Mitglieder des Unterausschusses Personal des  
Haushalts- und Finanzausschusses des Landtags übersende ich den  
„Gesundheitsbericht der Landesregierung - Auswertung von Fehlzeiten  
der Beschäftigten des Landes Nordrhein-Westfalen für das Jahr 2022“.

Mit freundlichen Grüßen

Herbert Reul MdL

Dienstgebäude:  
Friedrichstr. 62-80  
40217 Düsseldorf

Lieferanschrift:  
Fürstenwall 129  
40217 Düsseldorf

Telefon 0211 871-01  
Telefax 0211 871-3355  
poststelle@im.nrw.de  
www.im.nrw

Öffentliche Verkehrsmittel:  
Rheinbahnlinien 732, 736, 835,  
836, U71, U72, U73, U83  
Haltestelle: Kirchplatz





# Gesundheitsbericht der Landesregierung

## Auswertung von Fehlzeiten der Beschäftigten des Landes Nordrhein-Westfalen für das Jahr 2022



## **Impressum**

### **Herausgeber**

Ministerium des Innern  
des Landes Nordrhein-Westfalen  
Stabsstelle Landeskoordination Betriebliches Gesundheitsmanagement  
Friedrichstraße 62-80  
40217 Düsseldorf

### **Redaktion**

RBe Hoffmann

### **Urheberrecht**

Dieses Werk ist urheberrechtlich geschützt. Eine Vervielfältigung dieses Werkes oder von Teilen dieses Werkes ist nur in den Grenzen des geltenden deutschen Urheberrechts gestattet. Zitate sind bei vollständigen Verweisen auf die Quelle möglich.

### **Stand**

14.07.2023



# Inhalt

|   |           |
|---|-----------|
| <b>Vorwort</b> .....  | <b>3</b>  |
| <b>I. Überblick für eilige Leserinnen und Leser</b> .....   | <b>5</b>  |
| <b>II. Ergebnisse der Erhebung</b> .....  | <b>7</b>  |
| 1. Krankheitsbedingte Fehlzeiten.....   | 7         |
| 2. Soziodemographische Merkmale .....   | 12        |
| 3. Lehrkräfte .....   | 15        |
| <b>III. Herausforderungen des Behördlichen Gesundheitsmanagements</b> .....                       | <b>17</b> |
| 1. Tagträume und digitale Permanenz.....  | 18        |
| 2. Gestaltungsansätze: Wie kann eine BGM-Strategie beteiligungsorientiert entwickelt werden? ..   | 23        |
| 3. Individualisiertes Betriebliches Gesundheitsmanagement als Erfolgsfaktor einer Organisation .. | 25        |
| <b>Anhang</b> .....   | <b>28</b> |



## Vorwort

Der Krankenstand in der Landesverwaltung wird seit 2010 fortlaufend und im jährlichen Rhythmus in anonymisierter Form erhoben und ausgewertet. Der seit 2018 beobachtete Abwärtstrend hinsichtlich der Krankenstandsquote der Beschäftigten des Landes Nordrhein-Westfalen setzte sich im Jahr 2022 nicht fort. Insgesamt fehlten die Beschäftigten der Landesverwaltung krankheitsbedingt an 6,31 Millionen Arbeitstagen (Vorjahr: 4,63 Millionen). Dies entspricht einer Krankenstandsquote von 8,91 Prozent (Vorjahr: 6,69 Prozent) in Bezug auf die Soll-Arbeitstage und einen Anstieg um 2,22 Prozentpunkte gegenüber dem Vorjahr.

Dieser Gesundheitsbericht ermöglicht einen Überblick darüber, wie sich die Fehlzeiten auf die Behörden des Landes mit Blick auf verschiedene Altersgruppen, Hierarchieebenen und Geschlechter verteilen. Zugleich erlaubt die gewählte Form der Aufbereitung auch in diesem Jahr Detailvergleiche mit den Zahlen der Erhebungen der vorausgegangenen Jahre. Aus diesem Grund ist die Art der Darstellung ganz überwiegend beibehalten worden. Ein Rückschluss auf mögliche Ursachen und Hintergründe krankheitsbedingter Abwesenheitszeiten lässt sich auf Grundlage des Datenmaterials nicht treffen.

Die Landesregierung Nordrhein-Westfalen legt großen Wert auf zufriedene und gesunde Mitarbeiterinnen und Mitarbeiter. Sie nimmt für ihre mehr als 372.000 Beschäftigten eine aktive Rolle bei der Gesundheitsförderung und der Arbeitsplatzgestaltung ein. Die einzelnen Behörden bieten ihren Beschäftigten daher bereits flexible und am Bedarf orientierte Angebote zum Erhalt und zur Förderung der Gesundheit und ihres Wohlbefindens.

Exemplarisch werden zwei Praxisbeispiele zweier oberster Landesbehörden aus dem Jahr 2022 vorgestellt. Das Ministerium der Finanzen berichtet über die Durchführung einer Open-Space-Konferenz, die eine Ermittlung der Wirkungen der Digitalisierung auf die Gesundheit seiner Beschäftigten in den Fokus setzte und im Folgenden der Identifikation zielgerichteter Maßnahmen diente. Der Einbezug aller Hierarchie- und Fachebenen stand hierbei im Vordergrund. Der Beitrag des Ministeriums des Innern nimmt Bezug zu den Besonderheiten eines individuellen Gesundheitsmanagements insbesondere unter Berücksichtigung der Arbeit in Schichtdienstmodellen. Eine zielgruppenspezifische Ausrichtung des Behördlichen Gesundheitsmanagements ist daher ein bedeutender Erfolgsfaktor, gleichwohl unter Berücksichtigung stetiger Veränderungen in der Organisation und der Gesellschaft.

Neben den erhobenen Krankenstandsdaten wird der Bericht regelmäßig durch inhaltliche Gastbeiträge wissenschaftlicher Autoren angereichert. Der diesjährige Gastbeitrag wird eine Einschätzung des Autors Dr. Bernd Hufnagl zur Bedeutung von Mikropausen und des „Tagträumens“ im Zusammenhang mit einer zunehmenden Verdichtung der Arbeitswelt geben. Infolge der Corona-Pandemie hat insbesondere die Verdichtung der digitalen Arbeitswelt eine besondere Aufmerksamkeit erfahren.



## I. Überblick für eilige Leserinnen und Leser

Der Anteil der krankheitsbedingten Fehltage an den gesamten Soll-Arbeitstagen, der sogenannte Krankenstand, liegt bei den Beschäftigten der Landesverwaltung Nordrhein-Westfalen im Jahr 2022 bei 8,91 Prozent (Abb. 1).

Auf Grundlage der attestpflichtigen Tage, welche in der Regel die Grundlage für die Erhebung der gesetzlichen Krankenkassen sind, ergibt sich ein Krankenstand von 7,20 Prozent (Vorjahr: 5,31 Prozent).



Abb. 1: Krankheitsbedingte Fehlzeitenquote der Jahre 2010-2022

Tab. 1: Krankheitsbedingte Fehlzeiten 2022

| Beschäftigte | Arbeitstage Soll | Krankentage |        |
|--------------|------------------|-------------|--------|
|              |                  | gesamt      | Anteil |
| 372.071      | 70.829.461       | 6.313.212   | 8,91%  |

Im Vergleich zum Vorjahr: ist für das Jahr 2022 ein Anstieg der Krankenstandsquote um 2,22 Prozentpunkte zu verzeichnen (Vorjahr: 6,69 Prozent). Der seit 2018 beobachtete Abwärtstrend setzt sich somit nicht fort.

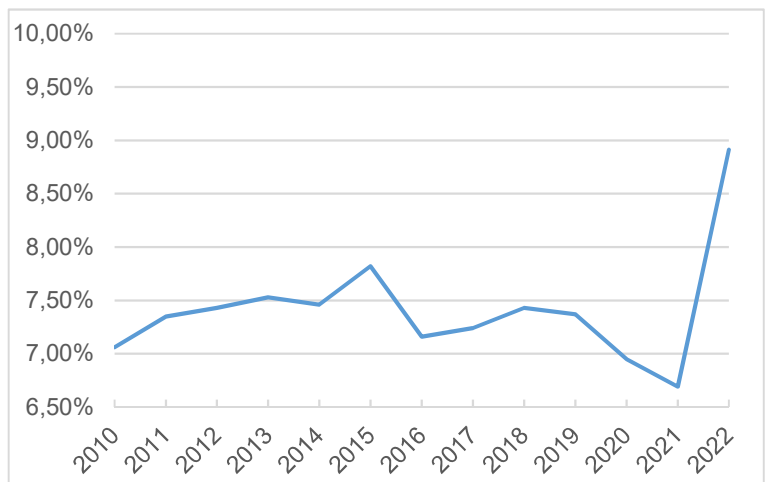
Weiterhin liegt die Krankenstandsquote der obersten Landesbehörden mit 8,01 Prozent (Vorjahr: 6,31 Prozent) unter der Quote der Behörden der Geschäftsbereiche von 8,94 Prozent (Vorjahr: 6,70 Prozent).

Insgesamt setzen sich auch unter Berücksichtigung der Merkmale „Altersgruppe“ und „Laufbahnzugehörigkeit“ die Muster der vergangenen Jahre fort: Frauen weisen im Vergleich zu Männern höhere krankheitsbedingte Fehlzeiten auf.<sup>1</sup> Mit zunehmenden Alter lässt sich ein Anstieg der Krankenstandsquote beobachten. Bei der Laufbahngruppe beziehungsweise ihrem Äquivalent bei Tarifbeschäftigten ist erkennbar, dass der Krankenstand niedriger liegt, je höher die Laufbahngruppe ist.

<sup>1</sup> Aus datenschutzrechtlichen Gründen wird im Rahmen des vorliegenden Berichtes keine Aussage zu Diversen getroffen.



## II. Ergebnisse der Erhebung

Der nachfolgende Abschnitt gibt einen Überblick der diesjährigen Krankenstandserhebung und gliedert sich hierbei in drei Unterabschnitte. Der erste Unterabschnitt setzt die Krankenstände der obersten Landesbehörden und ihrer Geschäftsbereiche in Vergleich mit den Vorjahreswerten. Darauffolgend wird eine weitere Differenzierung der Daten unter Berücksichtigung soziodemographischer Daten vorgenommen. Aufgrund der besonderen Struktur und Größe erfolgt abschließend eine Betrachtung des Krankenstands der Lehrkräfte. Für einen Einblick in die detaillierten Krankenstände einzelner Behörden wird auf die Darstellungen im Anhang verwiesen.

### 1. Krankheitsbedingte Fehlzeiten

Im Jahr 2022 waren die Beschäftigten des Landes Nordrhein-Westfalen an circa 6,31 Millionen Arbeitstagen erkrankt (Vorjahr: 4,63 Millionen). Der Anteil der **Krankentage** bezogen auf die Gesamtheit der möglichen Arbeitstage (Krankenstandsquote) liegt bei **8,91 Prozent** (Vorjahr: 6,69 Prozent).<sup>2</sup>

Der Krankenstand auf der Basis der **attestpflichtigen Tage**, welche in der Regel auch die Grundlage für die Erhebungen der gesetzlichen Krankenkassen sind, beträgt 7,20 Prozent (Vorjahr: 5,31 Prozent).<sup>3</sup> Auch die gesetzlichen Krankenkassen melden einen deutlichen Anstieg des Krankenstands der dort gemeldeten erwerbstätigen Personen. Die gemeldeten Werte der gesetzlichen Krankenkassen liegen im Vergleich niedriger: Die Techniker Krankenkasse (TK) meldet bundesweit einen Krankenstand von 5,20 Prozent (Vorjahr: 3,99 Prozent).<sup>4</sup> Mit einem Unterschied von 0,3 Prozentpunkten meldet die DAK-Gesundheit bundesweit einen Krankenstand von 5,50 Prozent für das Jahr 2022 (Vorjahr: 4,0 Prozent).<sup>5</sup>

Tab. 2: Krankheitsbedingte Fehlzeiten 2022 mit einer Dauer >3 Tage (attestpflichtig)

| Beschäftigte | Arbeitstage Soll | Krankentage >3 Tage |        |
|--------------|------------------|---------------------|--------|
|              |                  | gesamt              | Anteil |
| 372.071      | 70.829.461       | 5.099.242           | 7,20%  |

Der von der TK für das Jahr 2022 ermittelte Krankenstand von 5,20 Prozent entspricht einer durchschnittlich gemeldeten erkrankungsbedingten

Fehlzeit von 19 Tagen je Erwerbsperson (Vorjahr: 14,6 Tage).<sup>6,7</sup> Bezogen auf die attestpflichtigen Krankentage der Landesbeschäftigten ergäbe sich eine durchschnittlich gemeldete erkrankungsbedingte Fehlzeit von 26,3 Tagen je beschäftigter Person (Vorjahr: 19,4 Tagen).<sup>8</sup>

<sup>2</sup> Definition der als Krankentage erfassten Fälle: Anhang Tab. 1: Definition und Erfassung von Krankentagen.

<sup>3</sup> Die gesetzlichen Krankenkassen berechnen den Krankenstand ihrer Versicherten in der Regel auf der Basis der ihnen zur Kenntnis gebrachten attestpflichtigen Krankentage. Diese krankheitsbedingten Abwesenheiten dauern in der Regel länger als drei Tage. In der Landesverwaltung werden hingegen Abwesenheiten ab dem ersten Tag erfasst und einberechnet.

<sup>4</sup> Techniker Krankenkasse [TK], 2023, S. 10.

<sup>5</sup> DAK-Gesundheit Andreas Storm [DAK-Gesundheit], 2023, S. 3.

<sup>6</sup> TK, 2023, S. 10.

<sup>7</sup> In den Gesundheitsreporten der Krankenkassen werden die Arbeitsunfähigkeitstage [AU-Tage] je Versicherungsjahr als die durchschnittlich gemeldete erkrankungsbedingte Fehlzeit bezogen auf die gesamten Versicherungstage eines Arbeitnehmers definiert. Die Berechnung der AU-Tage der Versicherten der TK ergibt sich wie folgt:  $365 \cdot 0,052 = 18,98$ .

<sup>8</sup> Mit dem Ziel einer besseren Vergleichbarkeit wird für die Landesbeschäftigten folgende Berechnung der AU-Tage angenommen:  $365 \cdot 0,072 = 26,3$ .

In der Betrachtung des gesamten Erhebungszeitraumes seit 2010 zeigen sich natürliche Schwankungen des Krankenstands der Beschäftigten der Landesverwaltung (siehe auch Abb. 1). Mit einem Wert von 8,91 Prozent ist im Jahr 2022 ein neuer Höchstwert seit Erhebungsbeginn zu verzeichnen. Eine weitere Spitze ist im Jahr 2015 mit einem Wert von 7,82 Prozent zu beobachten. Der neue Höchstwert liegt um 1,09 Prozentpunkte höher.<sup>9</sup> Zu beachten ist hierbei, dass sich die Grundgesamtheit der erfassten Landesbeschäftigten in Nordrhein-Westfalen durch das Hinzukommen des Geschäftsbereichs des Justizministeriums (Gerichte, Staatsanwaltschaften, Justizvollzug, Aus- und Fortbildungseinrichtungen) im Jahr 2011 sowie der Lehrkräfte im Jahr 2016 erheblich vergrößert hat. Insofern ist ein Vergleich über die vergangenen Jahre hinweg nicht ohne Weiteres anzustellen. In Kenntnis der sich ändernden Datengrundlage lassen sich dennoch grundlegende Tendenzen beobachten.



Abb. 2: Krankenstand in den obersten Landesbehörden 2018-2022

Der seit 2018 beobachtete Abwärtstrend des Krankenstands der **obersten Landesbehörden** setzt sich im Jahr 2022 nicht fort, hingegen steigt der Krankenstand auf einen Höchstwert seit Erhebungsbeginn von 8,01 Prozent (vgl. Abb. 2 sowie Anhang: Tab. 2a und 2b). In den Verläufen der einzelnen Behörden zeigen sich jedoch heterogene Entwicklungen. Dennoch kann festgestellt werden, dass in allen obersten Landesbehörden ein deutlicher Anstieg der Krankenstände im Jahr 2022 im Vergleich zum Vorjahr zu verzeichnen ist.

Wie bereits im vergangenen Jahr beobachtbar, liegt der Krankenstand in den Behörden der **Geschäftsbereiche** mit 8,94 Prozent insgesamt etwas höher als in den obersten Landesbehörden (vgl. Abb. 3). Es zeigen sich auch hier heterogene Entwicklungen in den einzelnen Behörden (siehe auch Anhang: Tab. 3a und 3b).<sup>10</sup> Verglichen mit dem Vorjahreswert von 6,70 Prozent ist im Jahr 2022 ein Anstieg um 2,24 Prozentpunkte zu beobachten. Im Hinblick auf den durchschnittlichen Krankenstand im nachgeordneten Bereich ist stets zu beachten, dass die in der Anzahl stark vertretenen Beschäftigten der Finanzverwaltung, der

<sup>9</sup> Tabellarische Darstellung: siehe Anhang Tab. 2: Krankenstand Landesverwaltung ab 2010; Tab. 2a: Oberste Landesbehörden.

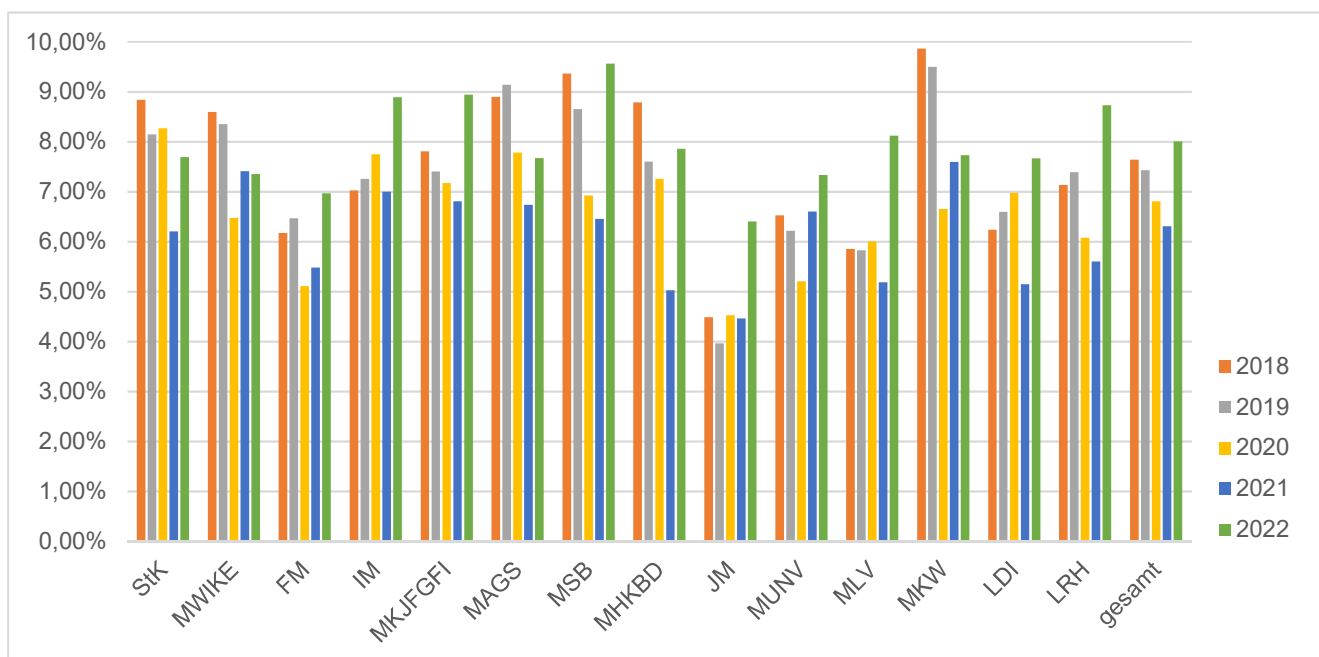
<sup>10</sup> Der Krankenstand der Lehrkräfte wurde im Jahr 2016 erstmals elektronisch erfasst. Die Rechnungsprüfungsämter werden seit 2017 separat aufgeführt – davor waren sie in den Zahlen des Landesrechnungshofs enthalten.



Polizei und der Justiz sowie die Lehrkräfte mit einem vergleichsweise sehr großen Personalkörper im Gesamtdurchschnitt erheblich ins Gewicht fallen.



Abb. 3: Vergleich der Krankenstände der obersten Landesbehörden und ihrer Geschäftsbereiche 2022

Mit Durchschnittswerten von 8,01 Prozent in den obersten Landesbehörden und 8,94 Prozent in den Geschäftsbereichen (inklusive Justizvollzug, Polizei und Lehrkräften) weisen die Krankenstände eine deutliche Steigerung auf. Mit einem Zuwachs von 1,70 Prozentpunkten (Vorjahr: 6,31 Prozent) ist der Anstieg in den obersten Landesbehörden etwas geringer als im Vergleich zu ihren Geschäftsbereichen, wo ein Zuwachs von 2,24 Prozentpunkten zu beobachten ist. Eine Gegenüberstellung der einzelnen Werte (Abb. 3) zeigt, dass sich die obersten Landesbehörden und ihre Geschäftsbereiche teilweise deutlich voneinander absetzen (siehe auch Anhang: Tab. 5).

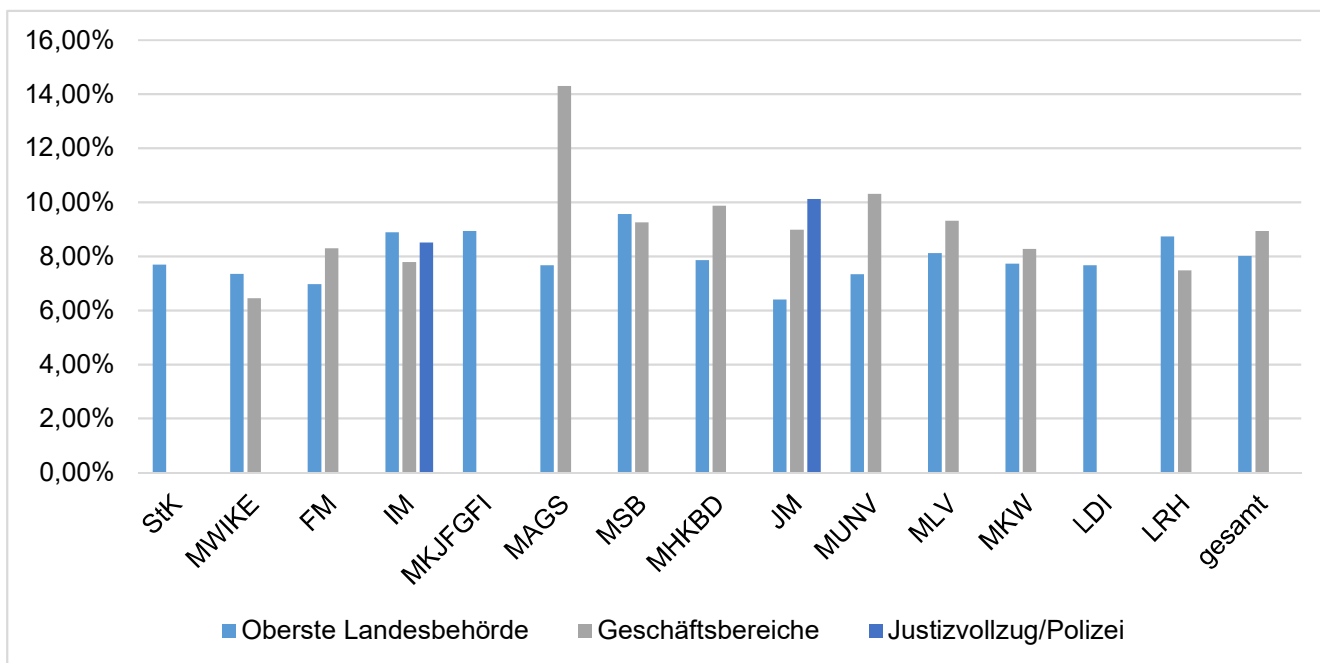

Abb. 4: Krankenstand der Geschäftsbereiche der Landesbehörden 2018-2022

Die **Lehrkräfte** sind mit circa 212.000 Personen die größte Gruppe unter den Beschäftigten des Landes. Ihre Fehlzeiten werden seit dem Auswertungszeitraum 2016 in die Krankenstatistik einbezogen. Die nachfolgende Abbildung (Abb. 5) zeigt eine Gegenüberstellung zweier Fehlzeitenkurven, unter Einbezug der Lehrkräfte sowie ohne Lehrkräfte. Es wird beobachtet, dass der Verlauf der Fehlzeitenkurve unter Einbezug der Lehrkräfte bis einschließlich 2021 nach unten verlagert wird. Beide Kurven zeigen dennoch vergleichbare Auf- bzw. Abwärtsbewegungen. Im Jahr 2022 kommt es zu einem Schnitt beider Kurven. Mit einem Wert von 8,91 Prozent liegt der Krankenstand der Beschäftigten gesamt, also einschließlich der Lehrkräfte, mit 0,28 Prozentpunkten etwas höher als ohne Einbezug.

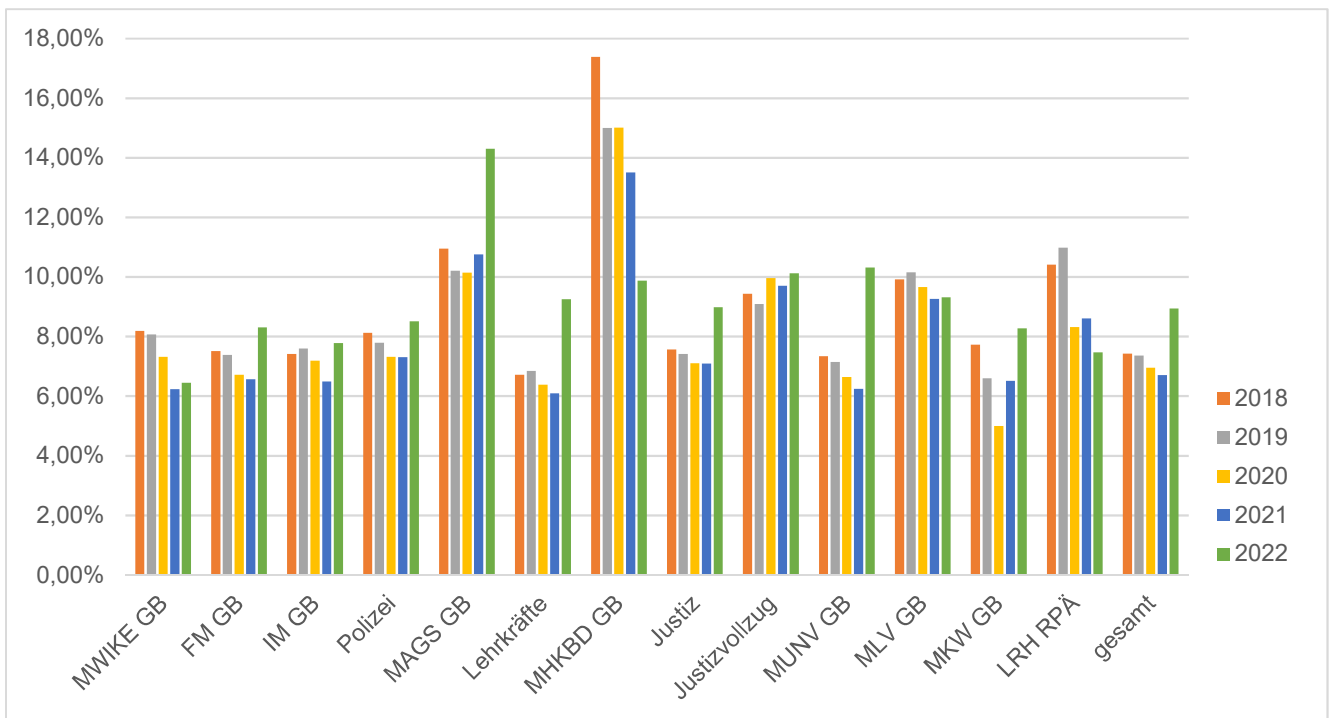

Abb. 5: Krankenstandentwicklung 2012-2022

Mit Blick auf eine weitere Differenzierung der Krankentage nach Erkrankungsdauer ist ebenfalls festzustellen, dass insgesamt ein Anstieg der Krankentage zu verzeichnen ist. Die Muster der vergangenen Jahre setzen sich fort. Insgesamt entfallen circa 1,21 Krankentage auf Kurzeiterkrankungen. Für Kurzeiterkrankungen wird eine Dauer von  $\leq 3$  Tage angenommen. Dies macht einen Anteil von 19 Prozent an der Gesamtzahl der Krankentage aus. Dies ist im Vergleich zum Vorjahr (2021: 20,61 Prozent) ein leichter Rückgang. Mit einem Anteil von 47 Prozent entfallen auf Fehlzeiten mit einer Dauer von vier bis 30 Tagen die meisten Krankenfälle. Dies ist im Vergleich zu einem Vorjahreswert von 36,75 Prozent eine deutliche Steigerung.

Tab. 3: Verteilung der Krankentage nach Dauer

|               | Krankentage absolut | Anteil an Krankentage gesamt |
|---------------|---------------------|------------------------------|
| $\leq 3$ Tage | 1.213.970           | 19%                          |
| 4-30 Tage     | 2.957.033           | 47%                          |
| > 30 Tage     | 2.142.209           | 34%                          |

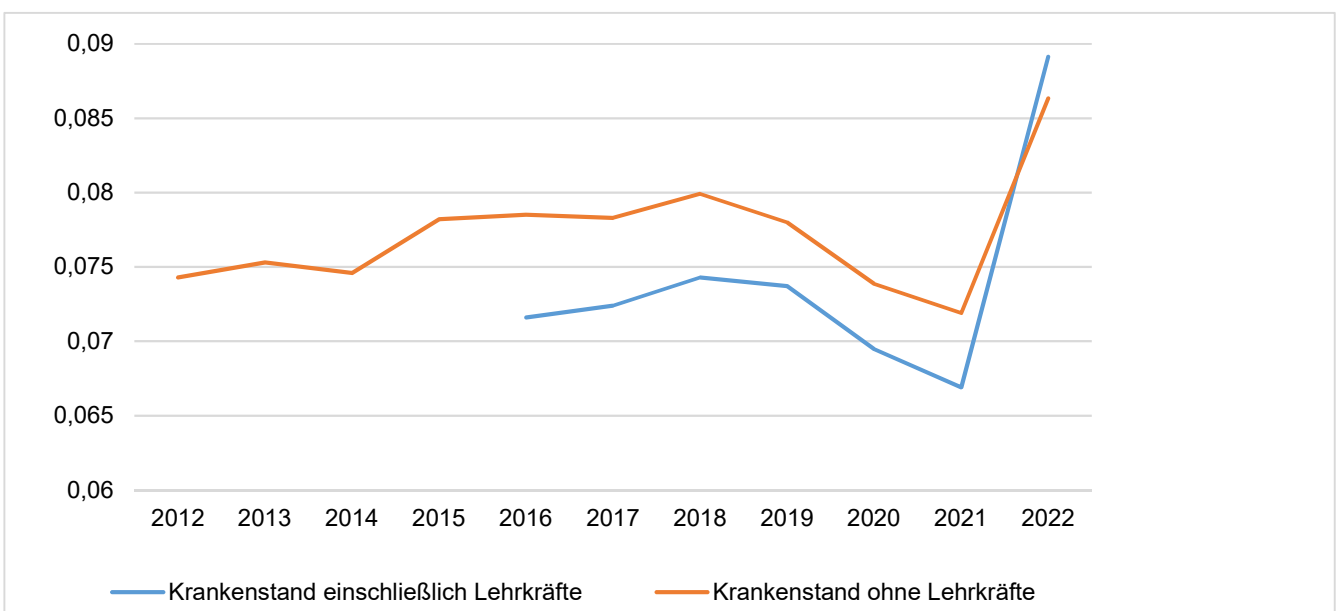
Der Anteil der langfristigen Erkrankungen (mehr als 30 Tage) ist mit einem Anteil von 34 Prozent im Vergleich zum Vorjahreswert von 42,64 Prozent rückläufig. Damit ist eine leichte relative Verlagerung der Fehlzeiten auf mittelfristige Erkrankungen festzustellen. Diese Beobachtung zeigt sich auch in den Auswertungen der Techniker Krankenkasse. Demnach entfallen 61 Prozent der Krankentage auf eine Dauer von maximal einer Woche.<sup>11</sup>

Tab. 4: Prozentualer Anteil Beschäftigte zu Beschäftigten gesamt nach Altersgruppen 2022

|             | $\leq 3$ Tage | 4-30 Tage | > 30 Tage | Gesamt |
|-------------|---------------|-----------|-----------|--------|
| < 36 Jahre  | 71,29%        | 53,69%    | 2,69%     | 84,12% |
| 36-45 Jahre | 74,13%        | 62,90%    | 4,90%     | 87,69% |
| 46-55 Jahre | 70,89%        | 63,78%    | 7,92%     | 88,50% |
| > 55 Jahre  | 86,94%        | 75,92%    | 9,43%     | 86,94% |
| gesamt      | 70,88%        | 60,23%    | 60,23%    | 86,69% |

Bezugnehmend auf die Anzahl betroffener Beschäftigter ist insgesamt eine Zunahme beobachtbar. Im Jahr 2022 sind insgesamt circa 87 Prozent der Beschäftigten (Vorjahr: 75,31 Prozent) von einem krankheitsbedingten Arbeitsausfall betroffen. Mit 88,50 Prozent ist die Gruppe der 46-55-Jährigen am stärksten betroffen. Hier hat eine Verlagerung stattgefunden, denn im Vorjahr zeigte sich die Gruppe der 36-45-Jährigen am stärksten betroffen. Die Gruppe der unter 36-Jährigen zeigt eine Betroffenheit von 84,12 Prozent der Beschäftigten (Vorjahr: 72,29 Prozent) und weist somit die geringste Betroffenheit auf. Gleichwohl unterscheidet sich die Betroffenheit der verschiedenen Altersgruppen nur marginal (vgl. Tab. 4).

<sup>11</sup> TK, 2023, S. 16.

## 2. Soziodemographische Merkmale

Die Behörden der Landesverwaltung weisen deutliche Unterschiede im Hinblick auf ihre Beschäftigtenstruktur auf. Diese Unterschiede können sich auch auf den Krankenstand auswirken. Daher werden Krankenstände differenziert nach Geschlecht, Beschäftigungsverhältnis, Laufbahngruppe und Alter dargestellt.

Tab. 5: Krankenstand nach Geschlecht (einschließlich Lehrkräfte)

|          | Krankenstand | Anteil Beschäftigte |
|----------|--------------|---------------------|
| weiblich | 9,43%        | 61,69%              |
| männlich | 8,20%        | 38,31%              |
| divers   |              |                     |
| gesamt   | 8,91%        | 100,00%             |

In einer **geschlechterdifferenzierten Darstellung** zeigt sich, dass der Krankenstand bei den Frauen mit 9,43 Prozent im Vergleich zu den Männern mit 8,20 Prozent höher liegt. Die Anzahl beschäftigter Frauen macht mit 61,69 Prozent im Verhältnis zu Männern und Diversen einen höheren Anteil an der Gesamtanzahl der Landesbeschäftigten aus. Mit circa 3,88 Millionen Krankentagen entfällt ein im Vergleich zu Männern und Diversen größerer Teil der Gesamtheit der krankheitsbedingten Arbeitstage auf sie. Die Anzahl krankheitsbedingter Fehlzeiten liegt bei Männern im Jahr 2022 bei ca. 2,43 Millionen Krankentagen. Dieses Muster zeigte sich bereits in den Krankenstandserhebungen der Vorjahre. Im Vergleich zum Vorjahr hat sich der Anteil weiblicher Beschäftigter um 0,28 Prozentpunkte erhöht.

Tab. 6: Krankenstand nach Beschäftigtenverhältnis (ohne Lehrkräfte)

|        | Krankenstand | Anteil Beschäftigte |
|--------|--------------|---------------------|
| Beamte | 8,11%        | 70,98%              |
| Tarif  | 9,93%        | 29,02%              |

Wird nach der **Art des Dienstverhältnisses** unterschieden, so zeigt sich, dass Beamtinnen und Beamte im Jahr 2022 eine durchschnittliche Krankenstandsquote von 8,11 Prozent aufweisen, während der Wert bei den Tarifbeschäftigten bei 9,93 Prozent liegt (jeweils ohne Lehrkräfte; vgl. Tab. 6). Beide Werte sind im Vergleich zum Vorjahr gestiegen (Vorjahr: 6,75 Prozent Beamtinnen und Beamte; Vorjahr: 8,33 Prozent Tarifbeschäftigte). Der Anteil der Beamtinnen und Beamten am Personalkörper liegt mit einem Wert von 70,98 Prozent knapp unter dem Vorjahreswert von 72,06 Prozent, während der Anteil der Tarifbeschäftigten auf 29,02 Prozent (Vorjahr: 27,94 Prozent) gestiegen ist.

Bei einem Vergleich der Krankenstandsquoten ist die Verteilung der Beamtinnen und Beamten und der Tarifbeschäftigten auf die **Laufbahngruppen** bzw. deren Äquivalente besonders relevant. In einer nach Laufbahngruppen bzw. deren Äquivalenten differenzierten Betrachtung zeigt sich, dass die Krankenstandsquoten sich deutlich und systematisch voneinander

unterscheiden: Je höher die Laufbahngruppe der Beamtinnen und Beamten bzw. je höher eingeordnet die vergleichbaren Tarifbeschäftigten sind, desto niedriger ist der Krankenstand (vgl. Tab. 6). Dies zeigt, dass die Zugehörigkeit zu einer Laufbahngruppe bzw. ihrem Äquivalent ein besonders wichtiges Merkmal ist.

Tab. 7: Krankenstand nach Laufbahngruppen bzw. deren Äquivalenten (ohne Lehrkräfte)

|     | Gesamt | Beamtinnen / Beamte | Tarifbeschäftigte |
|-----|--------|---------------------|-------------------|
| 2.2 | 5,10%  | 5,08%               | 5,20%             |
| 2.1 | 7,74%  | 7,87%               | 6,98%             |
| 1.2 | 11,00% | 10,33%              | 11,49%            |
| 1.1 | 13,76% | 15,84%              | 11,71%            |

Es ergibt sich zudem kein klares Muster, das die Höhe der Krankenstände von Beamtinnen und Beamten sowie Tarifbeschäftigten über die Laufbahngruppen systematisch voneinander unterscheidet. Im Vergleich zum Vorjahr ist der Krankenstand über alle Laufbahngruppen bzw. ihre Äquivalente bei Tarifbeschäftigten gestiegen (vgl. Anhang: Tab. 8a und Tab. 8b ).

Tab. 8: Krankenstand nach Altersgruppen (einschließlich Lehrkräfte)

|             | Krankenstand | Anteil Beschäftigte |
|-------------|--------------|---------------------|
| < 36 Jahre  | 5,99%        | 29,45%              |
| 36-45 Jahre | 8,76%        | 24,18%              |
| 46-55 Jahre | 9,52%        | 25,20%              |
| > 55 Jahre  | 12,11%       | 21,17%              |
| gesamt      | 8,91%        | 100,00%             |

Ein weiteres gesundheitsrelevantes Merkmal ist das **Lebensalter** der Landesbeschäftigten: Mit steigendem Alter wächst der Anteil der krankheitsbedingten Fehlzeiten an den Soll-Arbeitstagen. Gemessen am Durchschnitt von 8,91 Prozent (Vorjahr: 6,69 Prozent) weisen die unteren Altersgruppen (bis 45 Jahre) einen unterdurchschnittlichen Krankenstand auf. Die oberen Altersgruppen (über 45 Jahre) haben einen überdurchschnittlichen Krankenstand (vgl. Tab. 8). Die Abweichungen zu den Vorjahreswerten fallen in allen Altersgruppen deutlich aus (vgl. Abb. 6 sowie Anhang: Tab. 8 und 9). In allen Altersgruppen ist im Vergleich zum Vorjahr ein erhöhter Krankenstand zu verzeichnen. Diese Beobachtung deckt sich mit dem seit 2010 höchsten Krankenstand aus dem vergangenen Jahr 2022.

Im Vergleich mit der Gesamtheit der sozialversicherungspflichtig Beschäftigten in Nordrhein-Westfalen wird deutlich, dass die Beschäftigten der Landesverwaltung vor allem in den mittleren Altersgruppen stärker vertreten sind (vgl. Anhang: Tab. 10a und 10b).<sup>12</sup> Bei den 36- bis 45-Jährigen zeigt sich mit einem Anteil von 24,18 Prozent ein leichter Überhang bei den

<sup>12</sup> Vgl. Quelle der Daten sozialversicherungspflichtig Beschäftigter in Nordrhein-Westfalen: Statistik der Bundesagentur für Arbeit, März 2023.

Landesbeschäftigten (Vorjahr: 23,80 Prozent), verglichen mit einem Anteil von 21,47 Prozent bei den sozialversicherungspflichtig Beschäftigten (Vorjahr: 21,90 Prozent). Ähnlich nah beieinander liegen die Zahlen bei der Altersgruppe der 46- bis 55-Jährigen. Der Anteil bei den Landesbeschäftigten liegt hier bei 25,20 Prozent (Vorjahr: 25,39 Prozent), der Anteil bei den sozialversicherungspflichtig Beschäftigten bei 22,09 Prozent (Vorjahr: 23,06 Prozent). Wie im Vorjahr liegt der Anteil der Landesbeschäftigten in der Altersgruppe der über 55-Jährigen mit 21,17 Prozent (Vorjahr: 21,03 Prozent) unter dem Anteil der sozialversicherungspflichtig Beschäftigten mit 23,17 Prozent (Vorjahr: 22,51 Prozent). Auch in der Altersgruppe der bis 36-Jährigen setzt sich der Trend der Vorjahre fort. Dieser verzeichnet einen Anteil von 29,45 Prozent der Landesbeschäftigten (Vorjahr: 28,98 Prozent) und 33,27 Prozent (Vorjahr: 33,34 Prozent) der sozialversicherungspflichtig Beschäftigten.



Abb. 6: Krankenstand nach Altersgruppen 2018-2022

Zusammenfassend ist festzustellen, dass bestimmte Gruppenmerkmale für krankheitsbedingte Fehlzeiten in systematischer Weise relevant sein können. Besonders stark unterscheiden sich die Krankenstände bei einem Vergleich der Altersgruppen und der Laufbahnen bzw. der jeweils vergleichbaren Tarifbeschäftigten: Mit zunehmendem Alter steigen die Krankenstände merkbar an und je höher die Laufbahngruppe bzw. ihr Äquivalent, desto geringer ist der durchschnittliche Krankenstand.

### 3. Lehrkräfte

Der durchschnittliche Krankenstand der Lehrerinnen und Lehrer in Nordrhein-Westfalen liegt mit 9,25 Prozent im Jahr 2022 über dem landesweiten Krankenstand. Im Vergleich zum Jahr 2021, in welchem der Krankenstand noch 6,09 Prozent betrug, bedeutet dies eine deutliche Erhöhung um 3,16 Prozentpunkte und entspricht damit nicht weiter der Abwärtsbewegung des Vorjahreszeitraums (vgl. Abb. 7).<sup>13</sup>

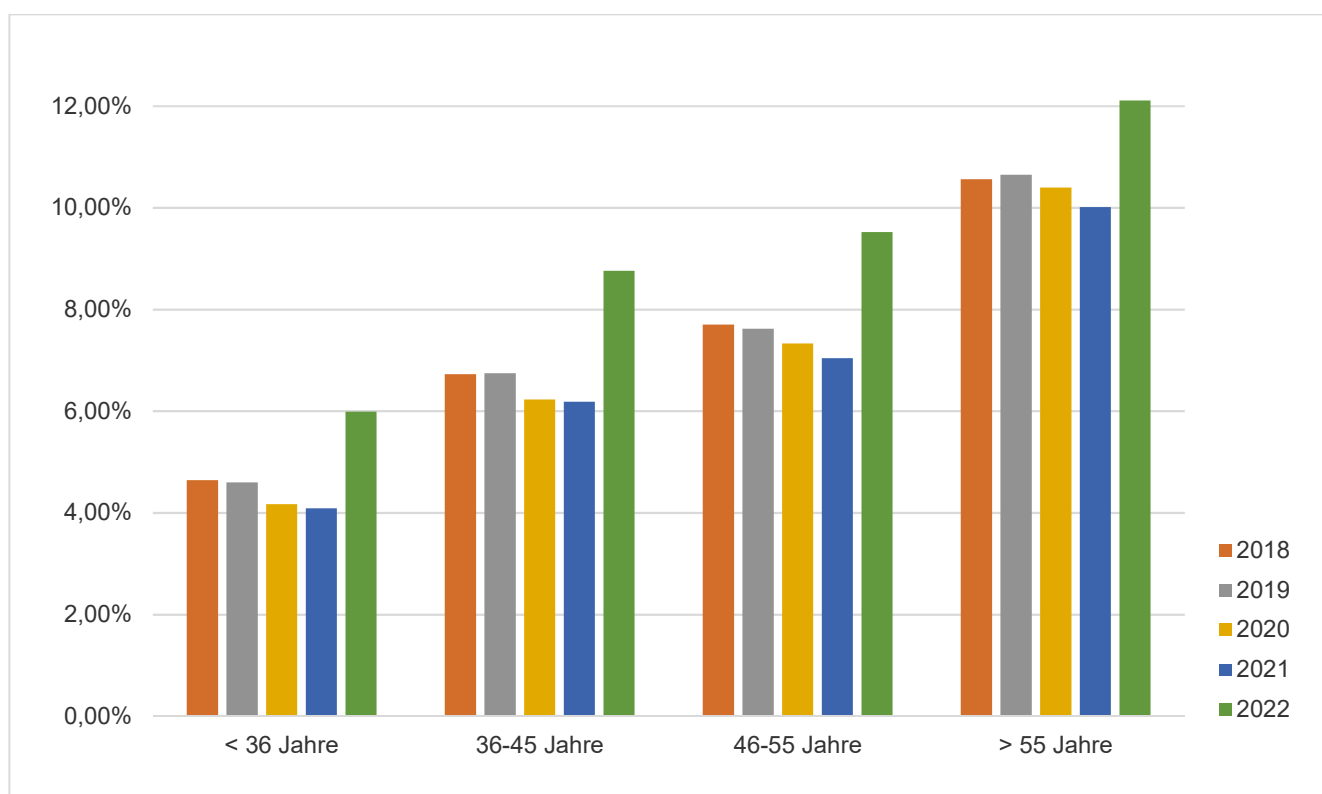

Abb. 7: Krankenstandsquote der Lehrkräfte nach Schulformen 2018-2022

Insgesamt ist bei allen Schulformen eine signifikante Steigerung des durchschnittlichen Krankenstandes zu verzeichnen, wobei sich weiterhin innerhalb der einzelnen Schulformen ein wechselhaftes Bild zeigt (vgl. Anhang: Tab. 11 und Tab. 12). Gerade im Bereich der Hauptschulen ist eine Erhöhung deutlich: Im Vergleich zum Vorjahr mit 7,58 Prozent ist eine Steigerung auf nunmehr 11,60 Prozent (4,02 Prozentpunkte) zu verzeichnen. Auch im Bereich der Gesamtschulen ist die Quote mit 10,13 Prozent um 3,49 Prozentpunkte gestiegen (Vorjahr: 6,64 Prozent). Der Krankenstand an Gymnasien hingegen ist mit 7,69 Prozent (Vorjahr: 5,10 Prozent) wie in den Vorjahren am niedrigsten, gefolgt von der Grundschule mit 9,06 Prozent (Vorjahr: 5,73 Prozent).

<sup>13</sup> Hinweis des MSB: Im Jahr 2021 wurde der Ferienkalender in der Statistik nicht berücksichtigt. Aus Billigkeitsgründen wurden die Sollarbeitstage und die Krankentage der „Erkrankten >31 Tage“ zentral mit einem Proportionalitätsfaktor gewertet.

\*Die Kategorie „Gesamtschule“ umfasst ebenfalls Sekundarschule, Gemeinschaftsschule sowie PRIMUS.

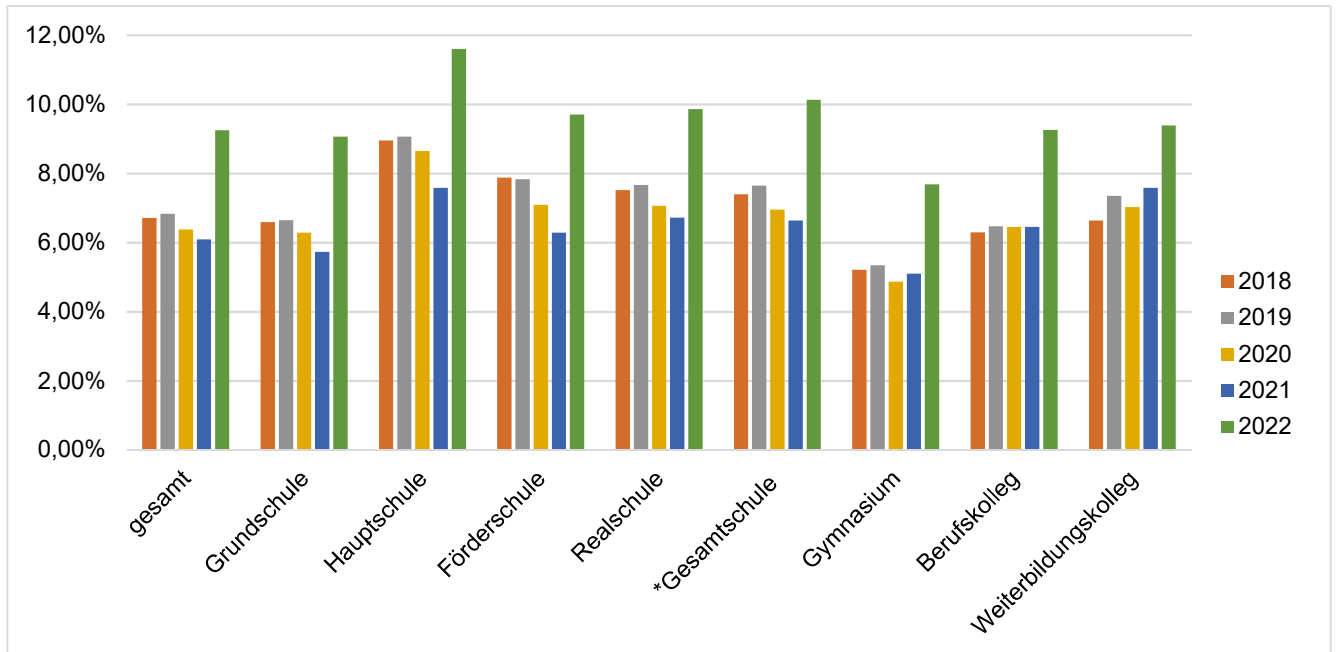
Tab. 9: Vergleich Krankenstand Lehrkräfte und Landesbeschäftigte nach Altersgruppen 2022

|             | Krankenstand<br>Lehrkräfte | Krankenstand<br>Landesbeschäftigte<br>(ohne Lehrkräfte) |
|-------------|----------------------------|---|
| <36 Jahre   | 6,95%                      | 5,46%   |
| 36-45 Jahre | 9,39%                      | 7,94%   |
| 46-55 Jahre | 9,35%                      | 9,69%   |
| >55 Jahre   | 11,48%                     | 12,55%  |

Die allgemeine Tendenz in der Landesverwaltung, dass Krankenstände mit dem steigenden Alter der Beschäftigten anwachsen, zeigt sich auch bei den Lehrkräften, obschon der Krankenstand der 46-55-Jährigen leicht unter jenem der 36-45-Jährigen liegt (vgl. Tab. 9). Im Vergleich mit den landesweiten Krankenständen (ohne Lehrkräfte) wird deutlich, dass der Anstieg mit dem Alter schwächer ausgeprägt ist: Während die Lehrerinnen und Lehrer bis 45 Jahre verglichen mit den landesweiten Krankenständen ohne Lehrkräfte häufiger wegen Krankheit ausfallen, ist dies in den Altersgruppen ab 45 Jahren gegenteilig. Insbesondere ältere Lehrerinnen und Lehrer fallen folglich leicht unterdurchschnittlich oft krankheitsbedingt aus (vgl. Tab. 9).



### **III. Herausforderungen des Behördlichen Gesundheitsmanagements**

Im Jahr 2022 waren die Auswirkungen der Corona-Pandemie auch im Rahmen des Behördlichen Gesundheitsmanagements weiterhin deutlich spürbar. So fanden beispielsweise die zunächst als vorübergehend angenommenen Regelungen zum Arbeiten im Homeoffice in einigen Behörden weiterhin Anwendung. Der Gesundheits- und Arbeitsschutz der Beschäftigten - insbesondere auch im Homeoffice - erfuhr eine besondere Aufmerksamkeit. Gesunde, zufriedene und motivierte Beschäftigte stehen hierbei im Fokus des Behördlichen Gesundheitsmanagements. Ein ganzheitliches und modernes Verständnis des BGM sieht daher eine wiederkehrende Ist-Analyse in den Behörden vor, um die Durchführung bedarfsorientierter und zielgerichteter Maßnahmen zu fördern und somit ihre Akzeptanz bei den Beschäftigten zu begünstigen.

Im Folgenden wird der Neurobiologe und Autor, Dr. Bernd Hufnagl, auf der Grundlage eigener Forschungsergebnisse eine Einschätzung zu möglichen Auswirkungen der Digitalisierung auf die Fähigkeit der Aufmerksamkeit und Informationsaufnahme unseres Gehirns vornehmen. Gleichwohl zeigt er Handlungsanstöße, die auch im Rahmen des Behördlichen Gesundheitsmanagement Berücksichtigung finden könnten, auf.

Weiter werden exemplarisch zwei Praxisbeispiele zweier oberster Landesbehörden, dem Ministerium der Finanzen sowie dem Ministerium des Innern, vorgestellt. Sie nehmen Bezug auf die aktuellen Herausforderungen des Behördlichen Gesundheitsmanagements und setzen eine zielgruppenspezifische Ausrichtung der Angebote als einen Erfolgsfaktor in den Fokus.

#### **Hinweis:**

Die Gastbeiträge geben ausschließlich die persönlichen Ansichten der Verfasserin und der Verfasser wieder. Für deren Inhalt und soweit sie auf (Internet-)Quellen Dritter verweisen, übernimmt das Ministerium des Innern des Landes Nordrhein-Westfalen keine Gewähr. Dies gilt insbesondere für die fortwährende Aktualität, Richtigkeit und Vollständigkeit der zitierten Inhalte, da diese außerhalb des hiesigen Verantwortungsbereichs liegen und das Ministerium des Innern des Landes Nordrhein-Westfalen auf die (zukünftige) Gestaltung keinen Einfluss hat.

## 1. Tagträume und digitale Permanenz

Die Digitalisierung unserer Welt ist für viele Menschen ein Segen. Undenkbar, dass wir noch vor wenigen Jahren zur Informationssuche und -übermittlung Stunden und Tage benötigt haben. Wir sind durch die technischen Innovationen der letzten Jahrzehnte schneller geworden, neue Arbeits- und Lernmethoden sind entstanden.

Durch diese Innovationen leben, arbeiten und lernen wir in einer Welt der Ablenkungen, zu vieles erregt unsere Aufmerksamkeit. Angst- und Neugiertrieb sind ständig aktiv, Muße, Geduld, innere Ruhe und Tagträumen wird zur absoluten Seltenheit. Stress, Oberflächlichkeit und Ungeduld sind die Folgen, was in diesem Zusammenhang dazu führt, dass wir die Welt als beschleunigt wahrzunehmen beginnen. Auszeiten in der das Nichtstun, die Ineffizienz oder das Tagträumen dominieren, sind zur Seltenheit geworden.

Stimmt also die Hypothese, dass die digitalisierte Welt keine idealen Rahmenbedingungen für unser Gehirn bietet? Kann es sein, dass wir durch digitale Permanenz betriebsblind werden - also nicht einmal mehr bemerken können, wie wir uns verhalten und wie wir auf andere Menschen wirken?

Klar ist, dass wir nur durch regelmäßiges Reflektieren, durch Abstand zu uns selbst, durch eine nach innen gerichtete Beobachtung, eine Introspektion, die Größe unseres blinden Flecks reduzieren. Betriebsblindheit, sich selbst und anderen gegenüber, ist natürlich kein guter Ratgeber und keine Grundlage für vernünftige Entscheidungen.

Was können Sie tun, um Betriebsblindheit zu vermeiden?

Ich werde Ihnen in der Folge darlegen, dass temporäre Ineffizienz, Sinnieren, Muße, Tagträumen oder Mikropausen die einzigen Möglichkeiten sind, sich selbst wahrzunehmen und damit Betriebsblindheit zu verhindern. Das klingt trivial?

Unsere Daten zeigen deutlich, dass die wenigsten Menschen, die bis über beide Ohren in Arbeit stecken und im „ToDo-Listen-Abhakmodus“ gefangen sind, sich die Zeit zum Tagträumen nehmen. Auf so eine eigenartige Idee, während der Arbeitszeit einfach mehrere Minuten irgendwo zu sitzen und doof irgendwo hin zu starren, um den Gedanken freien Lauf zu lassen, kommt kaum noch jemand. Es klingt geradezu absurd. Schade, wie sich gleich herausstellen wird.

2001 hat mein Berufskollege Marcus Raichle in unserem Gehirn das sogenannte Default Mode Network (DMN) identifiziert. Dieses Netzwerk gibt es bei wohl allen Säugetieren, und es sorgt für die Aufrechterhaltung einer inneren, egozentrischen Abbildung der Welt. Verwechseln Sie bitte an dieser Stelle nicht den Begriff egozentrisch mit egoistisch! Egozentrisch bedeutet in diesem Zusammenhang, dass Beziehungen zu Personen, Gegenständen und Ereignissen ausschließlich in Bezug zum Selbst gesetzt und verstanden werden (siehe Abbildung 1). Unser Gehirn beschäftigt sich in diesem Tagträumer-Modus mit sich selbst, intrinsisch, und erzeugt dadurch quasi ein Ich-Gefühl, eine Identität. Man könnte auch sagen, dass unser Gehirn in diesem Modus die Beziehung zwischen dem Selbst und der Außenwelt erst erzeugt. Dadurch entsteht eine der wichtigsten Fähigkeiten unseres Gehirns: Wir können Beziehungen und

Emotionen verstehen und Empathie zeigen. Die Entwicklung und Selektion dieses Netzwerks war für das soziale Säugetier Mensch ein evolutionsbiologisch entscheidender Schritt und er ist Grundvoraussetzung für die Schaffung einer Kultur des Respekts und der Wertschätzung.



Abb. 1: Egozentrische Wahrnehmung.

Dem gegenüber entsteht eine ganz andere Wahrnehmung der Wirklichkeit, wenn wir uns gerade mit Informationsaufnahme und der direkten Lösung von Problemen beschäftigen: In diesem Funktionsmodus tritt der Ich-Bezug in den Hintergrund, das DMN wird deaktiviert, die allozentrische Perspektive dominiert (siehe Abbildung 2). Bei dieser inneren Abbildung der Welt, in der es um Personen, Gegenstände und Ereignisse in ihrem Verhältnis zueinander geht, sind das eigene Ich und die sozialen Beziehungen ausgeblendet, als ob wir selbst keine Rolle mehr spielen würden. In diesem Modus nehmen wir gezielt Informationen auf, arbeiten, hetzen von Termin zu Termin und lösen Alltagsprobleme. In diesem Modus funktionieren wir.

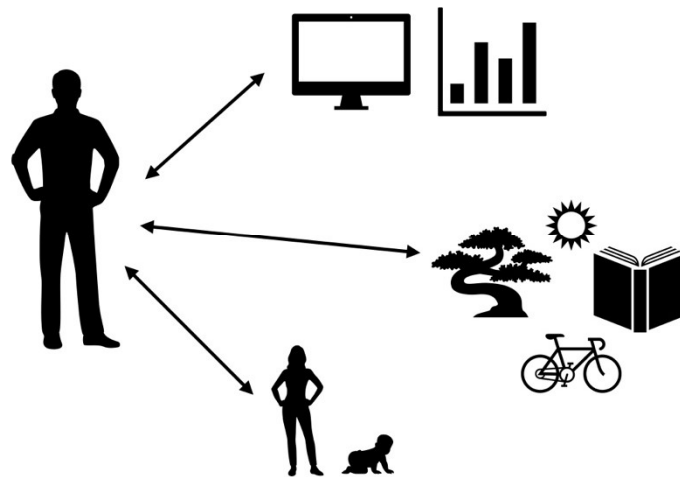

Abb. 2: Allozentrische Wahrnehmung

Warum mute ich Ihnen diese Details zu?

Ich will damit aufzeigen, dass Sie im perfekten Funktionsmodus zwar Karriere machen können, aber gleichzeitig mit Betriebsblindheit und Stresssymptomen rechnen müssen. Nur wer ab und zu noch tagträumt, wer immer wieder vom Funktions- in den Reflexionsmodus wechselt, hat die Chance, bewusst wahrzunehmen, wer man selbst ist, wie man auf andere Menschen wirkt und diese beeinflusst. Nur die Tagträumer erkennen, was ihnen selbst wirklich wichtig ist, ob sie beispielsweise den richtigen Beruf gewählt haben, ob sie die richtige Partnerwahl getroffen haben, oder ob sie Geld in Dinge investieren, die ihnen wirklich wichtig sind. Mit anderen Worten, nur in der Situation des Nichts-Tuns, des Tagträumens, wird uns all das bewusst. Und sobald uns etwas bewusst wird, können wir durch geeignete Entscheidungen Korrekturen anbringen. Und mehr noch: Während des Tagträumens regeneriert und erholt sich unser Gehirn auch unterm Tag - unabhängig vom Schaf und Träumen in der Nacht.

Natürlich bedeutet ein bewusstes Erkennen von Herausforderungen noch lange nicht die Bereitschaft zu Handeln, es ist aber der erste und entscheidende Schritt in die richtige Richtung: In diesem Fall entsteht Problembewusstsein und persönliche Betroffenheit. Nur so kann etwas Neues entstehen und alte Gewohnheiten können wieder verlernt werden.

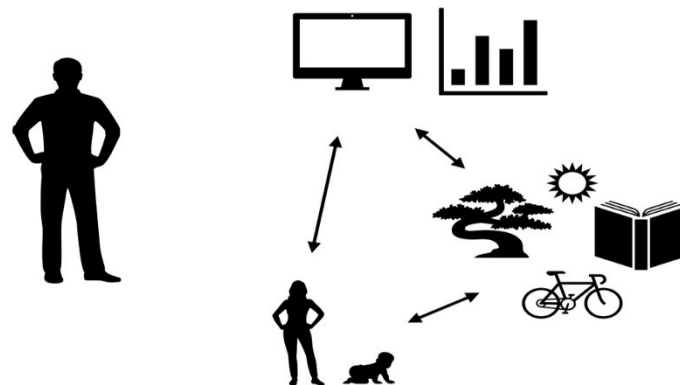
Ich möchte noch einmal betonen: Durch permanentes und rastloses Funktionieren sind viele Menschen in einem Dauerzustand, in dem sie nicht bemerken können, was sie eigentlich konkret tun, wie sich ihr Handeln auf andere oder auf sich selbst auswirkt und wie sie von außen wahrgenommen werden. Durch Druck und chronischen Stress verliert man die Empathie-Fähigkeit und spürt nicht mehr, was andere Menschen spüren. Unsere sozialen Fähigkeiten leiden, was nicht selten zu einem egoistischen und respektlosen Verhalten führt.

## Tagträumen

Wir haben bereits 2004 begonnen, der Sache mit dem Tagträumen mit EKG-Tests auf den Grund zu gehen. Die einfache Aufgabe für die Teilnehmenden der Untersuchung war, 5 Minuten lang aus einem Fenster zu schauen und sich zu entspannen, während ihre sogenannte Herzraten Variabilität aufgezeichnet wurde. Dieser Parameter des vegetativen Nervensystems erlaubt es, den Entspannungszustand eindeutig festzustellen. Zu unserem Erstaunen waren 2004 nur rund 30% in der Lage, während der 5 Minuten Session zu entspannen, also in den Tagträumer-Modus zu wechseln. Die Teilnehmenden waren mehrheitlich nicht stressüberlastet oder krank, sie konnten nur nicht abschalten, was wir in einer separaten und angeleiteten Entspannungsübung sehr gut überprüfen konnten. Wir wussten nicht, wie wir diesen damals schon überraschend niedrigen Prozentsatz interpretieren sollten. An Messfehler wollten wir schon 2004 nicht glauben, da wir immerhin rund 2000 Messungen in diesem Jahr durchgeführt hatten und die Ergebnisse sehr konsistent waren. Von 2004 bis 2019 haben wir durchgehend und in immer demselben Setting weiter Daten gesammelt. Die Jahre 2020 und 2021 sind Corona-Pandemie-bedingt ausgefallen. In Abbildung 3 sehen Sie den Verlauf seit 2004, und zwei Dinge fallen dabei sofort auf: Erstens, die Fähigkeit sich zu entspannen, also in den Tagträumer-Modus zu wechseln, hat in gerade einmal 15 Jahren signifikant nachgelassen. Von den ursprünglich rund 30% Tagträumern waren 2019 nur noch sage und schreibe rund 5% übrig. Zweitens ist ab 2008 ein regelrechter „Knick“, eine deutliche Verschlechterung der Entspannungs-Werte erkennbar. Heute vermuten wir, dass es sich dabei nicht um einen Effekt der Wirtschaftskrise des Jahres 2007 handelt, sondern vielmehr um die Auswirkung der Einführung des Apple iPhone im gleichen Jahr. Eine Innovation, die bekanntlich den Smartphone-Boom auslösen sollte. Seit dieser Zeit, so wird unsere Vermutung von unzähligen Untersuchungen zur Auswirkung der digitalen Permanenz unterstützt, sind wir viel zu häufig im Funktionsmodus, beschäftigen uns daher fast ausschließlich mit Informationen von außen. Dabei bleibt unserem Gehirn keine Zeit für Introspektion. Als zu langweilig und ineffizient empfinden wir diesen Zustand, und wir vermeiden ihn förmlich.



Abbildung 3: Veränderungen in der Entspannungsfähigkeit von 2004 bis 2019 (Daten Benefit GmbH, N=25.289, Mittel pro Jahr 1.580, Min.=755, Max.=2.840)

Daher ist meine Empfehlung sehr einfach: Nehmen Sie sich zweimal täglich Zeit zum Tagträumen, machen Sie Mikropausen. Gerade im Homeoffice sollte es keine Ausrede geben, warum wir das nicht während der Arbeitszeit machen können. -Sie brauchen keine schlechtes Gewissen zu haben! Es gibt zahlreiche Studien, die die Wirksamkeit von kurzen, aber regelmäßigen Pausen eindeutig belegen. Sie werden durch diese Zeitinvestition effizienter. Planen Sie bitte dafür zwischen 5 und 10 Minuten am Vormittag und Nachmittag ein. Es lohnt sich!

Ein Problem dabei könnte zu Beginn sogar sein, dass es Ihnen überhaupt nicht gelingt abzuschalten, obwohl Sie herumsitzen und es wirklich versuchen. Es könnte durchaus sein, dass in dieser Situation etwas Unangenehmes passiert: Sie treffen in Ihren Gedanken auf sich selbst. Und dann wird Ihnen bewusst, dass Sie bestimmte Probleme seit langem verdrängen und nicht lösen, dass Sie selbst vielleicht sogar Teil des Problems sind. Das wäre nichts Ungewöhnliches. Die Folge ist das bekannte Grübeln, bei dem unsere Gedanken ständig um ein und dasselbe Problem kreisen. Spätesten in dieser Situation wissen Sie, dass Sie üben sollten, was so banal klingen mag: Lernen Sie, nichts zu tun und loszulassen. Dafür bietet sich beispielsweise Meditation genauso an wie Bewegung in der Natur.

Nur durch diese simplen Maßnahmen, auch während der Arbeitszeit, verhindert man Betriebsblindheit. Allein diese bewusste Reflektion wird Ihnen dabei helfen zu erkennen, dass es neben den negativen Dingen des Alltags viel Positives gibt. Es könnte Ihnen dann auch auffallen, dass ein Beitrag zu einer problem- und vergangenheitsorientierten Jammerkultur nicht zur Akzeptanz von Unveränderbarem führt, sondern in individuelle und kollektive Opfergefühle mündet. Diese Erkenntnis ist nicht nur für die eigene Zufriedenheit wichtig, sondern ist vielmehr der entscheidende Erkenntnisschritt, der zu einem lösungs- und zukunftsorientierten Handeln führt. Die resultierende Selbstwirksamkeit, jene Überzeugung, dass man auch selbst dazu beitragen kann, wie man sich fühlt, ist die Basis psychischer Gesundheit, wo sich Wollen und Müssen die Waage halten. - Diese Überzeugung, nicht nur Opfer zu sein, ist im Falle von echten Katastrophen die einzige Möglichkeit, weiter handlungsfähig zu bleiben. Allein die menschliche Fähigkeit zur Hoffnung gibt uns die Energie zum Gestalten. Damit Hoffnung und nicht Angst und Verzweiflung dominieren, ist ein Perspektivenwechsel genauso notwendig, wie die Liebe und Zuneigung, die Wertschätzung und der Respekt des sozialen Umfelds.

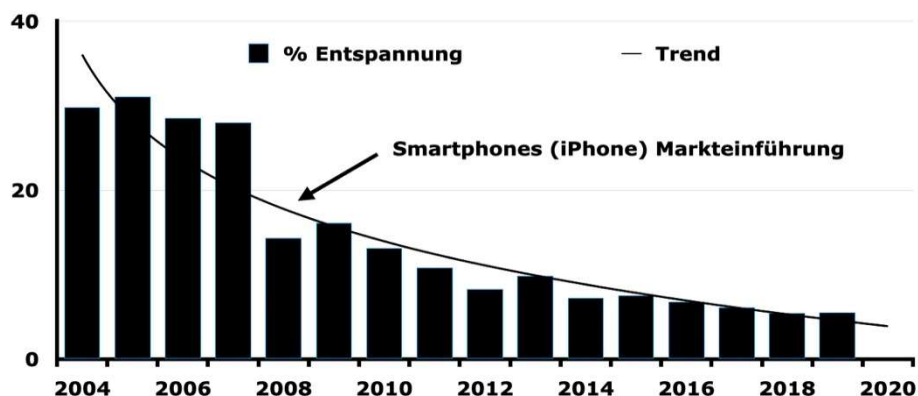
Viel Spaß beim Tagträumen!

## **2. Gestaltungsansätze: Wie kann eine BGM-Strategie beteiligungsorientiert entwickelt werden?**

Ein Beitrag des Ministeriums der Finanzen des Landes Nordrhein-Westfalen.

Mobile Telearbeit hat sich als neue Arbeitsform dauerhaft etabliert. Erleichterte Vereinbarkeit von Berufs- und Privatleben, Reduzierung von Pendlerfahrten und erhöhte Arbeitgeberattraktivität sind einige der vielfältigen Chancen, die diese Arbeitsform eröffnet. Doch ergeben sich auch neue Herausforderungen für das Behördliche Gesundheitsmanagement (BGM). Beispielsweise entwickeln sich neue Formen der Zusammenarbeit mit erhöhten Anforderungen an die digitale Kompetenz der Beschäftigten. Das soziale Miteinander am Arbeitsplatz verändert sich erheblich, da beispielsweise Tür-und-Angel-Gespräche entfallen und virtuelle Besprechungen anderen Regeln folgen als solche in Präsenz. Digitales Arbeiten erhöht das Tempo von Kommunikation. Das Netzwerken ist aufwändiger, was es insbesondere neuen Kolleginnen und Kollegen schwerer macht, ins soziale Gefüge der Dienststelle „einzusteigen“. Die Veränderungen müssen in ihrer Wirkung auf die Gesundheit allgemein und spezifisch für die einzelne Behörde bzw. die Beschäftigten beurteilt werden. Entsprechend der festgestellten Problemlagen müssen dann ggf. ganz neue Ansätze und Maßnahmen entwickelt werden.

Zu den allgemeinen Auswirkungen der verstärkten Digitalisierung der Arbeit liegen bereits einige aktuelle Studien vor. So kann sich die Autonomie im Homeoffice positiv auf die Zufriedenheit auswirken (Niebuhr et al., 2022). Andererseits kann ein höherer wöchentlicher Homeoffice-Anteil aber auch das Stresslevel und die Isolation erhöhen (Niebuhr et al., 2022; Krick et al., 2022). Hoher digitaler Stress wirkt sich zudem tendenziell negativ auf die Gesundheit aus (Gimpel et al., 2019).

Um die Auswirkungen der Digitalisierung spezifisch für die Landesfinanzverwaltung genauer in den Blick zu nehmen, wurde seitens des Fachbereichs BGM im FM eine stark beteiligungsorientierte, statt einer ausschließlich fachbezogenen Strategie gewählt. Unter dem Titel „digital@home - Was nun?“ wurde im August 2022 eine dreitägige Open Space-Konferenz durchgeführt. Das Format der Open Space-Konferenz ermöglicht es einer Großgruppe frei und ohne vorab festgelegte Themen aktuelle Problemlagen und mögliche Lösungsansätze zu diskutieren. In einer Open Space Konferenz wird die Dynamik der Kaffeepause zum Kern der Veranstaltung: Es gibt zwar klare Rahmenbedingungen, jedoch kann jede Person sich dort einbringen, wo es sie hinzieht, Aspekte vertiefen oder neue Gespräche beginnen. Die Themen für die vorgesehenen Gruppenarbeitsphasen werden nicht vorgegeben, sondern die Teilnehmenden selbst entwickeln das Tagungsprogramm.

Eingeladen waren Beschäftigte aus der Praxis, alle beteiligten Fachbereiche des Ministeriums und der Oberfinanzdirektion als Mittelbehörde sowie Führungskräfte der verschiedenen Ebenen. Über 70 Teilnehmende diskutierten engagiert und konzentriert die aktuellen Herausforderungen, sie definierten Handlungsfelder und entwickelten erste Verbesserungsideen.

Nach Eröffnung der Veranstaltung durch den Finanzstaatssekretär Dr. Dirk Günnewig zeigte im einleitenden Impulsvortrag Wirtschaftshistoriker Prof. Dr. Klemens Skibicki auf, dass es in Zeiten des digitalen Wandels Kernaufgabe der Organisationen sei, die Menschen

mitzunehmen, auch diejenigen, die nicht in der digitalen Welt aufgewachsen sind: „Technologien verändern sich schnell, Menschen nicht.“

Dann beschäftigten sich insgesamt 20 Arbeitsgruppen u.a. mit Fragestellungen zu ausreichender Bewegung im Homeoffice, der Zusammenarbeit der Generationen bei der Digitalisierung, der Förderung von digitaler Kompetenz und Veränderungsbereitschaft und dem Erhalt der sozialen Bindung der Beschäftigten. Letzteres wurde unter dem Blickwinkel der traditionell sehr hohen Kollegialität und Zufriedenheit mit der Zusammenarbeit in der Finanzverwaltung als besonders relevant eingestuft.

Aus den vielfältigen Perspektiven der Teilnehmenden entstanden ein umfassendes Bild der Ist-Situation und konkrete Ansatzpunkte für weitere Maßnahmen. Eine Kernbotschaft lautete: „Digitalisierung muss Spaß machen“. Außerdem braucht es Anlässe und Formate zur Stärkung der dienstlichen sozialen Netzwerke und Unterstützung zur sinnvollen Nutzung digitaler Tools und hybrider Zusammenarbeit.

Es wurde zudem deutlich, dass während der Pandemie die klassischen BGM-Angebote in den Dienststellen zu Themen wie Bewegung und Entspannung weniger zur Anwendung gekommen sind. Entsprechend bedarf es nun einer aktiven Wiederbelebung von Angeboten und Maßnahmen vor Ort oder digital.

Aufbauend auf den Ergebnissen wurden verschiedene Maßnahmen initiiert. So wurde z. B. das Format „Boxenstopp: Unsere Arbeitswelt im Wandel – Auftanken und Durchstarten“ für Beschäftigte der Laufbahngruppe 1.2 entwickelt. Diese haben tätigkeitsbedingt deutlich weniger Erfahrungen mit Aufgabenwechseln und Fortbildungen, somit auch weniger Vernetzung über die eigene Dienststelle hinaus. Das Format eines 2-tägigen Workshops soll gezielt dieser Beschäftigtengruppe helfen, sich positiv mit der Digitalisierung und den eigenen Ressourcen zur Bewältigung der Veränderungen auseinanderzusetzen.

Im Sinne der Vermittlung einer positiven Haltung zur Digitalisierung entstand zudem die Idee einer Aufgabenerweiterung für Beschäftigte in den IT-Stellen. Als „Digi-Scouts“ sollen sie verstärkt auch proaktiv auf Beschäftigte zugehen und diese bei der sinnvollen Nutzung der neuen Möglichkeiten der IT unterstützen. Durch entsprechende Schulungen sollen die Kompetenzen zur persönlichen Beratung und im „Marketing“ der neuen Ansätze gestärkt werden.

### **Quellen zum Beitrag:**

Gimpel, H., Lanzl, J., Regal, C., Urbach, N., Wischniewski, S., Tegtmeier, P., Kreilos, M., Kühlmann, T., Becker, J., Eimecke, J., Derra, N. D. (2019). *Gesund digital arbeiten?! Eine Studie zu digitalem Stress in Deutschland*. Augsburg: Projektgruppe Wirtschaftsinformatik des Fraunhofer FIT. <https://doi.org/10.24406/fit-n-562039>

Krick, A., Felfe, J., Neidlinger, S.M., Klebe, L., Tautz, D., Schübbe, K., Frontzkowski, Y., Gubernator, P., Hauff, S., & Renner, K.-H. (2022). *Auswirkungen von Homeoffice: Ergebnisse einer bundesweiten Studie mit Führungskräften und Mitarbeitenden*. <https://www.hsu-hh.de/psyaow/newsblog-aus-unserem-dtec-projekt-digital-leadership-and-health/>

Niebuhr, F., Borle, P., Börner-Zobel, F., Voelter-Mahlknecht, S. (2022). Healthy and Happy Working from Home? Effects of Working from Home on Employee Health and Job Satisfaction. *International Journal of Environmental Research and Public Health*, 19, 1122. <https://doi.org/10.3390/ijerph19031122>



### **3. Individualisiertes Betriebliches Gesundheitsmanagement als Erfolgsfaktor einer Organisation**

Ein Beitrag des Ministeriums des Innern Nordrhein-Westfalen.

Das Betriebliche/Behördliche Gesundheitsmanagement (BGM) einer Organisation richtet sich grundsätzlich an alle Beschäftigten. Dabei können die Rahmenbedingungen des Arbeitsalltags für jeden Beschäftigten sehr unterschiedlich sein, abhängig von ihrem/seinem Einsatzfeld oder auch der individuellen Arbeitszeit.

Die Arbeitswelt unterliegt seit einigen Jahren einem immer schnelleren Wandel und die Erwerbsbevölkerung wird zunehmend diverser. Ein Behördliches Gesundheitsmanagement kann daher nicht auf einem Status Quo verharren, sondern muss sich den Veränderungen in der Organisation und der Gesellschaft anpassen, damit es allen Beschäftigten gleichermaßen gerecht wird. Einzelne BGM-Maßnahmen sollten daher nicht mehr „mit der Gießkanne“ an die gesamte Belegschaft gerichtet, sondern zielgruppenspezifisch ausgerichtet sein, um eine passgenaue Ausrichtung an die Bedarfe einzelner Personalgruppen zu gewährleisten.

Aus diesem Grund legt das Behördliche Gesundheitsmanagement des Ministeriums des Innern Nordrhein-Westfalen (BGM IM NRW) den Fokus auf ein „**Individualisiertes Behördliches Gesundheitsmanagement**“. Hierbei geht es auf einzelne Beschäftigtengruppen zu, die aufgrund von Spezifika ihrer Organisationseinheit (z.B. Schichtdienst) mit „Standard-Angeboten“ nicht vollumfänglich erreicht werden können. BGM bietet zunächst einen niedrigschwelligen Workshop an, um zum einen die Arbeitsbedingungen der Gruppe im Detail kennen zu lernen, zum anderen die Bedarfe an BGM-Angeboten rund um den Arbeitsplatz der Beschäftigten zu erfragen. Danach eruiert BGM, mit welchen individualisierten Angeboten diese Beschäftigtengruppe am besten erreicht und unterstützt werden kann. Es folgt die Einführung dieser Angebote sowie eine nachfolgende Evaluation, um die Wirksamkeit der Maßnahmen zu überprüfen. Während des gesamten Prozesses erfolgt eine enge Abstimmung, die - falls zielführend - auch die anderen Akteure im Haus (z.B. Arbeitsschutz) einschließt.

#### **Ein Beispiel aus der Praxis: Individualisiertes BGM für das Lagezentrum des Ministeriums des Innern Nordrhein-Westfalen**

Die Besonderheit dieser Beschäftigtengruppe besteht darin, dass alle Beschäftigten im Schichtdienst arbeiten. Während dieser Schichten muss das Lagezentrum immer besetzt sein. Diese Beschäftigtengruppe kann daher z.B. durch Präventionskurse an festen Wochentagen nicht erreicht werden. In Gesprächen mit BGM wurde zunächst der Bedarf eruiert, um anschließend individualisierte Vorschläge und Angebote unterbreiten zu können. Hierzu gehörte die Einrichtung eines „bewegten Arbeitsplatzes“, der - über eine rein „ergonomische Ausstattung“ hinaus - zusätzliche Komponenten beinhaltet. Zudem erhielten Multiplikatoren der Beschäftigtengruppe eine Einführung in das Gerät „Spinefitter“, das insbesondere eine

Entlastung der Wirbelsäule bewirken soll, sowie eine Beratung zum Thema „Gesunde Ernährung im Schichtdienst“.

Eine erste Evaluierung der Maßnahmen hat gezeigt, dass die individualisierten Angebote sich sehr gut in den Arbeitsrahmen und die Arbeitsabläufe dieser Personengruppe einfügen und von Allen gut angenommen und genutzt werden. Der Spinefitter wird nachhaltig in eigenorganisierten Trainingseinheiten eigeninitiativ genutzt. Darüber hinaus haben sich in der Beschäftigtengruppe mehrere Interessierte gefunden, die künftig im Rahmen "Kolleg:innen für Kolleg:innen" ihre Sportarten anbieten werden. Zudem besteht Kontakt zu zwei ausgebildeten Yoga-Trainern, deren Dienste ebenfalls in Anspruch genommen werden können.

BGM konnte die Bedarfe der Beschäftigten für passgenaue Angebote konkreter identifizieren und Entwicklungspotentiale im Angebotsrahmen besser nutzen. Insgesamt hat sich die Beschäftigtengruppe durch die individuelle Betreuung durch das BGM wertgeschätzt gefühlt. Es wurde zurückgemeldet, dass die Motivation, im Arbeitsalltag die Gesundheit eigenverantwortlich im Blick zu behalten, seitdem gestiegen sei.

Das „Individualisierte BGM“ wird weitergeführt und durch Adressierung neuer individueller Beschäftigtengruppen erweitert. Der Erfolg eines Behördlichen Gesundheitsmanagements in einer Organisation wird zukünftig davon abhängen, wie weit es gelingt, Partizipation, transparente Kommunikation, Wissen über den Stellenwert von Gesundheit, die Verwendung digitaler Angebote sowie ein diversitätssensibles Vorgehen nachhaltig zu leben.

## Literaturverzeichnis

- DAK Gesundheit Andreas Storm (2023, Hrsg.): Gesundheitsreport 2023. Analyse der Arbeitsunfähigkeiten Gesundheitsrisiko Personalmangel: Arbeitswelt unter Druck. Online Verfügbar unter: [https://www.dak.de/dak/unternehmen/reporte-forschung/gesundheitsreport-2023\\_34592#rtf-anchor-download-gesundheitsreport-2023-als-e-book](https://www.dak.de/dak/unternehmen/reporte-forschung/gesundheitsreport-2023_34592#rtf-anchor-download-gesundheitsreport-2023-als-e-book) Letzter Zugriff am: 09.06.2023. Hamburg: Hrsg.
- Statistik der Bundesagentur für Arbeit (März 2023, Hrsg.): Tabellen, Beschäftigte nach ausgewählten Merkmalen (Zeitreihe Quartalszahlen). Online verfügbar unter: [https://statistik.arbeitsagentur.de/SiteGlobals/Forms/Suche/Einzelheftsuche\\_Formular.html?nn=1523064&topic\\_f=beschaeftigung-sozbe-zr-ausgewmerkmale-altersgr](https://statistik.arbeitsagentur.de/SiteGlobals/Forms/Suche/Einzelheftsuche_Formular.html?nn=1523064&topic_f=beschaeftigung-sozbe-zr-ausgewmerkmale-altersgr) Letzter Zugriff am: 26.06.2023. Nürnberg: Hrsg.
- Techniker Krankenkasse (2023, Hrsg.): Gesundheitsreport 2023 – Arbeitsunfähigkeiten. Hamburg: Hrsg.

## Anhang

Tab. 1: Definition und Erfassung von Krankentagen

| Art der Fehlzeitmeldung   | Hinweise  | Wertung als krankheitsbedingte Fehlzeit |      |
|---|---|---|------|
|   |   | ja                                      | nein |
| Krankmeldung mit Attest   |   | ☑                                       |      |
| Krankmeldung ohne Attest  |   | ☑                                       |      |
| Dienstabbruch während der Dienstzeit  | unabhängig von der Uhrzeit  |   | ☒    |
| Arztbesuch während der Dienstzeit   |   |   | ☒    |
| Wiedereingliederung mit Teilzeit <sup>14</sup>  | Erfassung <b>ganztagig</b> krank  | ☑                                       |      |
| stationäre Rehabilitationsmaßnahme;<br>vormals: Sanatoriumsbehandlung<br>(Beamtinnen und Beamte)                                      |   | ☑                                       |      |
| stationäre Anschlussheilbehandlung;<br>vormals: Anschlussheilbehandlung<br>(Beamtinnen und Beamte)                                    |   | ☑                                       |      |
| Kur in einer Einrichtung der<br>medizinischen Vorsorge oder<br>Rehabilitation gem. § 9 EntgFG<br>(Arbeitnehmerinnen und Arbeitnehmer) | Lt. Bewilligungsbescheid der<br>Sozialversicherungsträger<br><br>(hierunter fällt z.B. der Aufenthalt in<br>einer „Rehaklinik“ oder auch Mutter-<br>bzw. Vater-Kind-Maßnahmen gem. §<br>41 SGB V) | ☑                                       |      |
| Ambulante Rehabilitationsmaßnahme<br>(Beamtinnen und Beamte)<br><u>Hinweis:</u> Erfassung in der Statistik ab<br>2013                 | § 7 BVO   | ☑                                       |      |
| Ambulante Kur (Beamtinnen und<br>Beamte)  | § 33 FrUrV NORDRHEIN-<br>WESTFALEN  |   | ☒    |
| Müttergenesungskuren bzw. Vater-Kind-<br>Kuren; vormals: Mutter- bzw. Vater-Kind-<br>Maßnahme (Beamtinnen und Beamte)                 | § 33 FrUrV NORDRHEIN-<br>WESTFALEN  |   | ☒    |
| Mutterschutzzeiten  | Beschäftigungsverbot § 3 MuSchG   |   | ☒    |
| Sonderurlaub aufgrund Betreuung eines<br>kranken Kindes u. ä. (Beamtinnen und<br>Beamte)  | § 33 FrUrV NORDRHEIN-<br>WESTFALEN  |   | ☒    |
| Arbeitsbefreiung aufgrund Betreuung<br>eines kranken Kindes u. ä.<br>(Arbeitnehmerinnen und Arbeitnehmer)                             | § 29 TV-L; § 45 SGB V   |   | ☒    |

<sup>14</sup> Die Bewertung von Wiedereingliederungstagen als ganztägige Krankheitstage auch bei Beamtinnen und Beamten erfolgt hier nur ausnahmsweise zum Zwecke der Krankenstandserhebung. Der ansonsten geltende Grundsatz, dass Beamtinnen und Beamte während der Wiedereingliederungsphase als dienstfähig gelten, bleibt davon unberührt.

Tab. 2: Krankenstand Landesverwaltung ab 2010

|      | Krankenstand |
|------|--------------|
| 2010 | 7,06%        |
| 2011 | 7,35%        |
| 2012 | 7,43%        |
| 2013 | 7,53%        |
| 2014 | 7,46%        |
| 2015 | 7,82%        |
| 2016 | 7,16%        |
| 2017 | 7,24%        |
| 2018 | 7,43%        |
| 2019 | 7,37%        |
| 2020 | 6,95%        |
| 2021 | 6,69%        |
| 2022 | 8,91%        |

Tab. 2a: Oberste Landesbehörden 2022 (zu Abb. 2)

|         | Beschäftigte | Arbeitstage | Krankentage |         |
|---------|--------------|-------------|-------------|---------|
|         |              |             | gesamt      | Prozent |
| StK     | 653          | 139.295     | 10.714      | 7,69%   |
| MWIKE   | 650          | 144.887     | 10.651      | 7,35%   |
| FM      | 608          | 144.850     | 10.095      | 6,97%   |
| IM      | 1.177        | 291.125     | 25.881      | 8,89%   |
| MKJFGFI | 444          | 95.198      | 8.507       | 8,94%   |
| MAGS    | 735          | 169.765     | 13.022      | 7,67%   |
| MSB     | 621          | 144.924     | 13.862      | 9,57%   |
| MHKBD   | 421          | 94.542      | 7.430       | 7,86%   |
| JM      | 357          | 89.964      | 5.761       | 6,40%   |
| MUNV    | 575          | 112.544     | 8.253       | 7,33%   |
| MLV     | 255          | 68.762      | 5.583       | 8,12%   |
| MKW     | 463          | 104.334     | 8.063       | 7,73%   |
| LDI     | 100          | 24.196      | 1.855       | 7,67%   |
| LRH     | 240          | 53.917      | 4.708       | 8,73%   |
| gesamt  | 7.299        | 1.678.303   | 134.385     | 8,01%   |

Tab. 2b: Oberste Landesbehörden 2017-2022 (zu Abb. 2)

|         | 2017  | 2018  | 2019  | 2020  | 2021  | 2022  |
|---------|-------|-------|-------|-------|-------|-------|
| StK     | 7,73% | 8,84% | 8,15% | 8,27% | 6,20% | 7,69% |
| MWIKE   | 7,13% | 7,81% | 7,40% | 7,17% | 6,80% | 7,35% |
| FM      | 7,37% | 6,17% | 6,47% | 5,11% | 5,48% | 6,97% |
| IM      | 7,61% | 7,03% | 7,26% | 7,75% | 7,00% | 8,89% |
| MKJFGFI | 6,82% | 8,59% | 8,35% | 6,47% | 7,41% | 8,94% |
| MAGS    | 9,32% | 8,90% | 9,14% | 7,78% | 6,73% | 7,67% |
| MSB     | 8,30% | 9,37% | 8,65% | 6,92% | 6,45% | 9,57% |
| MHKBD   | 5,88% | 8,79% | 7,60% | 7,26% | 5,02% | 7,86% |
| JM      | 3,82% | 4,48% | 3,96% | 4,53% | 4,46% | 6,40% |
| MUNV    | 5,40% | 5,85% | 5,83% | 6,01% | 5,19% | 7,33% |
| MLV     | 7,05% | 6,52% | 6,21% | 5,20% | 6,60% | 8,12% |
| MKW     | 9,67% | 9,86% | 9,50% | 6,65% | 7,59% | 7,73% |
| LDI     | 7,50% | 6,24% | 6,59% | 6,97% | 5,14% | 7,67% |
| LRH     | 8,50% | 7,13% | 7,39% | 6,08% | 5,60% | 8,73% |
| gesamt  | 7,41% | 7,64% | 7,43% | 6,81% | 6,31% | 8,01% |

Tab. 3a: Geschäftsbereiche 2022 (zu Abb. 4)

|                  | Beschäftigte | Arbeitstage | Krankentage |         |
|------------------|--------------|-------------|-------------|---------|
|                  |              |             | Gesamt      | Prozent |
| MWIKE GB         | 3.802        | 909.341     | 58.586      | 6,44%   |
| FM GB            | 31.838       | 7.654.940   | 635.053     | 8,30%   |
| IM GB            | 11.783       | 2.643.546   | 205.683     | 7,78%   |
| Polizei          | 57.352       | 14.156.040  | 1.204.300   | 8,51%   |
| MAGS GB          | 679          | 138.988     | 19.873      | 14,30%  |
| Lehrkräfte       | 212.186      | 32.014.952  | 2.962.061   | 9,25%   |
| MHKBD GB         | 3.142        | 191.999     | 18.949      | 9,87%   |
| JM Justiz        | 26.941       | 6.789.132   | 609.848     | 8,98%   |
| JM Justizvollzug | 9.896        | 2.493.792   | 252.447     | 10,12%  |
| MUNV GB          | 5.256        | 1.260.889   | 129.987     | 10,31%  |
| MLV GB           | 1.418        | 785.978     | 73.158      | 9,31%   |
| MKW GB           | 293          | 68.445      | 5.660       | 8,27%   |
| LRH RPÄ          | 186          | 43.117      | 3.222       | 7,47%   |
| gesamt           | 364.772      | 69.151.158  | 6.178.827   | 8,94%   |

Tab. 3b: Krankenstand der Geschäftsbereiche 2017-2022 (zu Abb. 4)

|               | 2017   | 2018   | 2019   | 2020   | 2021   | 2022   |
|---------------|--------|--------|--------|--------|--------|--------|
| MWIKE GB      | 7,77%  | 8,19%  | 8,07%  | 7,32%  | 6,23%  | 6,44%  |
| FM GB         | 7,47%  | 7,51%  | 7,38%  | 6,71%  | 6,56%  | 8,30%  |
| IM GB         | 7,47%  | 7,41%  | 7,59%  | 7,19%  | 6,49%  | 7,78%  |
| Polizei       | 8,01%  | 8,12%  | 7,79%  | 7,32%  | 7,30%  | 8,51%  |
| MAGS GB       | 11,11% | 10,95% | 10,20% | 10,14% | 10,75% | 14,30% |
| Lehrkräfte    | 6,47%  | 6,71%  | 6,84%  | 6,38%  | 6,09%  | 9,25%  |
| MHKBD GB      | 14,62% | 17,38% | 15,00% | 15,01% | 13,50% | 9,87%  |
| Justiz        | 7,29%  | 7,56%  | 7,41%  | 7,10%  | 7,09%  | 8,98%  |
| Justizvollzug | 9,02%  | 9,43%  | 9,09%  | 9,96%  | 9,70%  | 10,12% |
| MUNV GB       | 7,09%  | 7,34%  | 7,14%  | 6,64%  | 6,24%  | 10,31% |
| MLV GB        | 9,53%  | 9,92%  | 10,15% | 9,66%  | 9,26%  | 9,31%  |
| MKW GB        | 7,38%  | 7,72%  | 6,60%  | 4,99%  | 6,51%  | 8,27%  |
| LRH RPÄ       | 9,26%  | 10,41% | 10,98% | 8,31%  | 8,60%  | 7,47%  |
| gesamt        | 7,24%  | 7,42%  | 7,36%  | 6,95%  | 6,70%  | 8,94%  |

Tab. 4: Personalstärke der Ressorts 2022

|                   | Anzahl Mitarbeitende | Prozentualer Anteil an gesamt |
|-------------------|----------------------|-------------------------------|
| StK               | 653                  | 0,18%                         |
| MWIKE             | 4.452                | 1,20%                         |
| FM                | 32.446               | 8,72%                         |
| IM (ohne Polizei) | 12.960               | 3,48%                         |
| Polizei           | 57.352               | 15,41%                        |
| MKJFGFI           | 444                  | 0,12%                         |
| MAGS              | 1.414                | 0,38%                         |
| MSB (ohne GB)     | 621                  | 0,17%                         |
| Lehrkräfte        | 212.186              | 57,03%                        |
| MHKBD             | 3.563                | 0,96%                         |
| JM                | 37.194               | 10,00%                        |
| MUNV              | 5.831                | 1,57%                         |
| MLV               | 1.673                | 0,45%                         |
| MKW               | 756                  | 0,20%                         |
| LDI               | 100                  | 0,03%                         |
| LRH               | 426                  | 0,11%                         |
| gesamt            | 372.071              | 100,00%                       |

Tab. 6: Krankenstände 2012-2022 einschließlich und ohne Lehrkräfte (zu Abb. 5)

|      | Krankenstand einschließlich Lehrkräfte | Krankenstand ohne Lehrkräfte |
|------|--|------------------------------|
| 2012 |  | 7,43%                        |
| 2013 |  | 7,53%                        |
| 2014 |  | 7,46%                        |
| 2015 |  | 7,82%                        |
| 2016 | 7,16%                                  | 7,85%                        |
| 2017 | 7,24%                                  | 7,83%                        |
| 2018 | 7,43%                                  | 7,99%                        |
| 2019 | 7,37%                                  | 7,80%                        |
| 2020 | 6,95%                                  | 7,39%                        |
| 2021 | 6,69%                                  | 7,19%                        |
| 2022 | 8,91%                                  | 8,63%                        |

Tab. 5: Vergleich Krankenstände oberste Landesbehörden und Geschäftsbereiche 2022

|               | Beschäftigte | Arbeitstage | Krankentage |         |
|---------------|--------------|-------------|-------------|---------|
|               |              |             | gesamt      | Prozent |
| StK           | 653          | 139.295     | 10.714      | 7,69%   |
| MWIKE         | 650          | 144.887     | 10.651      | 7,35%   |
| MWIKE GB      | 3.802        | 909.341     | 58.586      | 6,44%   |
| FM            | 608          | 144.850     | 10.095      | 6,97%   |
| FM GB         | 31.838       | 7.654.940   | 635.053     | 8,30%   |
| IM            | 1.177        | 291.125     | 25.881      | 8,89%   |
| IM GB         | 11.783       | 2.643.546   | 205.683     | 7,78%   |
| Polizei       | 57.352       | 14.156.040  | 1.204.300   | 8,51%   |
| MKJFGFI       | 444          | 95.198      | 8.507       | 8,94%   |
| MAGS          | 735          | 169.765     | 13.022      | 7,67%   |
| MAGS GB       | 679          | 138.988     | 19.873      | 14,30%  |
| MSB           | 621          | 144.924     | 13.862      | 9,57%   |
| Lehrkräfte    | 212.186      | 32.014.952  | 2.962.061   | 9,25%   |
| MHKBD         | 421          | 94.542      | 7.430       | 7,86%   |
| MHKBD GB      | 3.142        | 191.999     | 18.949      | 9,87%   |
| JM            | 357          | 89.964      | 5.761       | 6,40%   |
| Justiz        | 26.941       | 6.789.132   | 609.848     | 8,98%   |
| Justizvollzug | 9.896        | 2.493.792   | 252.447     | 10,12%  |
| MUNV          | 575          | 112.544     | 8.253       | 7,33%   |
| MUNV GB       | 5.256        | 1.260.889   | 129.987     | 10,31%  |
| MLV           | 255          | 68.762      | 5.583       | 8,12%   |
| MLV GB        | 1.418        | 785.978     | 73.158      | 9,31%   |
| MKW           | 463          | 104.334     | 8.063       | 7,73%   |
| MKW GB        | 293          | 68.445      | 5.660       | 8,27%   |
| LDI           | 100          | 24.196      | 1.855       | 7,67%   |
| LRH           | 240          | 53.917      | 4.708       | 8,73%   |
| LRH RPÄ       | 186          | 43.117      | 3.222       | 7,47%   |
| gesamt        | 372.071      | 70.829.461  | 6.313.212   | 8,91%   |

Tab. 7: Altersgruppen im Vergleich zu sozialversicherungspflichtig Beschäftigten in Nordrhein-Westfalen 2015-2022<sup>15</sup>

|      | < 36 Jahre            |                                     | 36-45 Jahre           |                                     | 46-55 Jahre           |                                     | > 55 Jahre            |                                     |
|------|-----------------------|-------------------------------------|-----------------------|-------------------------------------|-----------------------|-------------------------------------|-----------------------|-------------------------------------|
|      | Landes-<br>verwaltung | sozv. B.<br>Nordrhein-<br>Westfalen | Landes-<br>verwaltung | sozv. B.<br>Nordrhein-<br>Westfalen | Landes-<br>verwaltung | sozv. B.<br>Nordrhein-<br>Westfalen | Landes-<br>verwaltung | sozv. B.<br>Nordrhein-<br>Westfalen |
| 2015 | 23,50%                | 32,42%                              | 20,70%                | 20,75%                              | 32,10%                | 28,89%                              | 23,70%                | 17,94%                              |
| 2016 | 25,40%                | 32,55%                              | 22,51%                | 20,48%                              | 26,72%                | 28,25%                              | 25,32%                | 18,72%                              |
| 2017 | 26,05%                | 32,75%                              | 22,47%                | 20,43%                              | 26,46%                | 27,28%                              | 25,02%                | 19,54%                              |
| 2018 | 26,63%                | 32,97%                              | 22,97%                | 20,55%                              | 26,29%                | 26,08%                              | 24,12%                | 20,41%                              |
| 2019 | 27,39%                | 33,08%                              | 23,33%                | 20,70%                              | 25,87%                | 24,91%                              | 23,41%                | 21,31%                              |
| 2020 | 28,12%                | 33,06%                              | 23,49%                | 20,90%                              | 25,71%                | 23,88%                              | 22,68%                | 22,16%                              |
| 2021 | 28,98%                | 33,34%                              | 23,80%                | 21,09%                              | 25,39%                | 23,06%                              | 21,83%                | 22,51%                              |
| 2022 | 29,45%                | 33,27%                              | 24,18%                | 21,47%                              | 25,20%                | 22,09%                              | 21,17%                | 23,17%                              |

Tab. 8: Oberste Landesbehörden und Geschäftsbereiche - Personalstruktur, Verteilung auf Laufbahngruppe 2022

|               | Laufbahngruppe 1.1 |                     | Laufbahngruppe 1.2 |                     | Laufbahngruppe 2.1 |                     | Laufbahngruppe 2.2 |                     | gesamt  |
|---------------|--------------------|---------------------|--------------------|---------------------|--------------------|---------------------|--------------------|---------------------|---------|
|               | Beschäftigte       | Anteil an<br>gesamt | Beschäftigte       | Anteil an<br>gesamt | Beschäftigte       | Anteil an<br>gesamt | Beschäftigte       | Anteil an<br>gesamt |         |
| StK           | 10                 | 1,53%               | 196                | 30,02%              | 151                | 23,12%              | 296                | 45,33%              | 653     |
| MWIKE         | 0                  | 0,00%               | 105                | 16,15%              | 237                | 36,46%              | 308                | 47,38%              | 650     |
| MWIKE GB      | 36                 | 0,95%               | 1.105              | 29,06%              | 2.211              | 58,15%              | 450                | 11,84%              | 3.802   |
| FM            | 5                  | 0,82%               | 98                 | 16,12%              | 283                | 46,55%              | 222                | 36,51%              | 608     |
| FM GB         | 312                | 0,98%               | 12.469             | 39,16%              | 17.936             | 56,34%              | 1.121              | 3,52%               | 31.838  |
| IM            | 12                 | 1,02%               | 203                | 17,25%              | 721                | 61,26%              | 241                | 20,48%              | 1.177   |
| IM GB         | 405                | 3,44%               | 3.321              | 28,18%              | 5.931              | 50,34%              | 2.126              | 18,04%              | 11.783  |
| Polizei       | 65                 | 0,11%               | 5.464              | 9,53%               | 50.913             | 88,77%              | 678                | 1,18%               | 57.120  |
| MKJFGFI       | 4                  | 0,90%               | 65                 | 14,64%              | 168                | 37,84%              | 207                | 46,62%              | 444     |
| MAGS          | 0                  | 0,00%               | 124                | 16,87%              | 320                | 43,54%              | 291                | 39,59%              | 735     |
| MAGS GB       | 0                  | 0,00%               | 361                | 53,17%              | 199                | 29,31%              | 119                | 17,53%              | 679     |
| MSB           | 7                  | 1,13%               | 123                | 19,81%              | 181                | 29,15%              | 310                | 49,92%              | 621     |
| MHKBD         | 1                  | 0,24%               | 58                 | 13,78%              | 164                | 38,95%              | 198                | 47,03%              | 421     |
| MHKBD GB      | 55                 | 1,75%               | 782                | 24,89%              | 1.990              | 63,34%              | 315                | 10,03%              | 3.142   |
| JM            | 10                 | 2,80%               | 76                 | 21,29%              | 108                | 30,25%              | 163                | 45,66%              | 357     |
| Justiz        | 2.395              | 8,89%               | 12.574             | 46,67%              | 4.685              | 17,39%              | 7.287              | 27,05%              | 26.941  |
| Justizvollzug | 17                 | 0,17%               | 8.436              | 85,25%              | 984                | 9,94%               | 459                | 4,64%               | 9.896   |
| MUNV          | 3                  | 0,52%               | 90                 | 15,65%              | 218                | 37,91%              | 264                | 45,91%              | 575     |
| MUNV GB       | 35                 | 0,67%               | 2.847              | 54,17%              | 1.866              | 35,50%              | 508                | 9,67%               | 5.256   |
| MLV           | 5                  | 1,96%               | 39                 | 15,29%              | 77                 | 30,20%              | 134                | 52,55%              | 255     |
| MLV GB        | 11                 | 0,78%               | 732                | 51,62%              | 554                | 39,07%              | 121                | 8,53%               | 1.418   |
| MKW           | 2                  | 0,43%               | 95                 | 20,52%              | 150                | 32,40%              | 216                | 46,65%              | 463     |
| MKW GB        | 19                 | 6,48%               | 76                 | 25,94%              | 130                | 44,37%              | 68                 | 23,21%              | 293     |
| LDI           | 0                  | 0,00%               | 14                 | 14,00%              | 33                 | 33,00%              | 53                 | 53,00%              | 100     |
| LRH           | 0                  | 0,00%               | 32                 | 13,33%              | 84                 | 35,00%              | 124                | 51,67%              | 240     |
| LRH RPÄ       | 0                  | 0,00%               | 15                 | 8,06%               | 149                | 80,11%              | 22                 | 11,83%              | 186     |
| gesamt        | 3.409              | 2,14%               | 49.500             | 31,00%              | 90.443             | 56,65%              | 16.301             | 10,21%              | 159.653 |

<sup>15</sup> Vgl. Quelle der Daten sozialversicherungspflichtig Beschäftigter in Nordrhein-Westfalen: Statistik der Bundesagentur für Arbeit, März 2023.

Tab. 9: Krankenstand nach Laufbahngruppen bzw. deren Äquivalenten (ohne Lehrkräfte) 2018 bis 2022

|     | 2018   | 2019   | 2020   | 2021   | 2022   |
|-----|--------|--------|--------|--------|--------|
| 2.2 | 4,29%  | 4,10%  | 3,90%  | 3,77%  | 5,10%  |
| 2.1 | 7,27%  | 7,00%  | 6,53%  | 6,40%  | 7,74%  |
| 1.2 | 9,96%  | 9,93%  | 9,59%  | 9,38%  | 11,00% |
| 1.1 | 12,49% | 12,31% | 11,99% | 11,56% | 13,76% |

Tab. 10a: Krankenstand nach Altersgruppen 2018 bis 2022 (zu Abb. 6)

|             | 2018   | 2019   | 2020   | 2021   | 2022   |
|-------------|--------|--------|--------|--------|--------|
| <36 Jahre   | 4,64%  | 4,60%  | 4,17%  | 4,09%  | 5,99%  |
| 36-45 Jahre | 6,73%  | 6,75%  | 6,23%  | 6,19%  | 8,76%  |
| 46-55 Jahre | 7,70%  | 7,62%  | 7,33%  | 7,04%  | 9,52%  |
| >55 Jahre   | 10,56% | 10,65% | 10,40% | 10,01% | 12,11% |

Tab. 10b: Altersstruktur der obersten Landesbehörden und der Geschäftsbereiche 2022

|               | < 36 Jahre   |                     | 36-45 Jahre  |                     | 46-55 Jahre  |                     | > 55 Jahre   |                     |
|---------------|--------------|---------------------|--------------|---------------------|--------------|---------------------|--------------|---------------------|
|               | Beschäftigte | Anteil an<br>gesamt | Beschäftigte | Anteil an<br>gesamt | Beschäftigte | Anteil an<br>gesamt | Beschäftigte | Anteil an<br>gesamt |
| StK           | 128          | 19,60%              | 171          | 26,19%              | 178          | 27,26%              | 176          | 26,95%              |
| MWIKE         | 174          | 26,77%              | 181          | 27,85%              | 127          | 19,54%              | 168          | 25,85%              |
| MWIKE GB      | 840          | 22,09%              | 897          | 23,59%              | 1.023        | 26,91%              | 1.042        | 27,41%              |
| FM            | 127          | 20,89%              | 160          | 26,32%              | 185          | 30,43%              | 136          | 22,37%              |
| FM GB         | 12.241       | 38,45%              | 4.251        | 13,35%              | 7.379        | 23,18%              | 7.967        | 25,02%              |
| IM            | 273          | 23,19%              | 363          | 30,84%              | 283          | 24,04%              | 258          | 21,92%              |
| IM GB         | 3.783        | 32,11%              | 2.415        | 20,50%              | 2.402        | 20,39%              | 3.183        | 27,01%              |
| Polizei       | 24.774       | 43,20%              | 10.041       | 17,51%              | 12.169       | 21,22%              | 10.368       | 18,08%              |
| MKJFGFI       | 95           | 21,40%              | 129          | 29,05%              | 105          | 23,65%              | 115          | 25,90%              |
| MAGS          | 163          | 22,18%              | 209          | 28,44%              | 178          | 24,22%              | 185          | 25,17%              |
| MAGS GB       | 63           | 9,28%               | 85           | 12,52%              | 159          | 23,42%              | 372          | 54,79%              |
| MSB           | 79           | 12,72%              | 147          | 23,67%              | 220          | 35,43%              | 175          | 28,18%              |
| Lehrkräfte    | 54.592       | 25,73%              | 60.217       | 28,38%              | 55.926       | 26,36%              | 41.451       | 19,54%              |
| MHKBD         | 91           | 21,62%              | 115          | 27,32%              | 101          | 23,99%              | 114          | 27,08%              |
| MHKBD GB      | 660          | 21,01%              | 762          | 24,25%              | 852          | 27,12%              | 868          | 27,63%              |
| JM            | 53           | 14,85%              | 101          | 28,29%              | 113          | 31,65%              | 90           | 25,21%              |
| Justiz        | 6.455        | 23,96%              | 5.192        | 19,27%              | 7.718        | 28,65%              | 7.576        | 28,12%              |
| Justizvollzug | 3.105        | 31,38%              | 2.978        | 30,09%              | 2.139        | 21,61%              | 1.674        | 16,92%              |
| MUNV          | 96           | 16,70%              | 163          | 28,35%              | 141          | 24,52%              | 175          | 30,43%              |
| MUNV GB       | 975          | 18,55%              | 800          | 15,22%              | 1.673        | 31,83%              | 1.808        | 34,40%              |
| MLV           | 53           | 20,78%              | 51           | 20,00%              | 78           | 30,59%              | 73           | 28,63%              |
| MLV GB        | 506          | 35,68%              | 209          | 14,74%              | 295          | 20,80%              | 408          | 28,77%              |
| MKW           | 111          | 23,97%              | 108          | 23,33%              | 98           | 21,17%              | 146          | 31,53%              |
| MKW GB        | 54           | 18,43%              | 75           | 25,60%              | 81           | 27,65%              | 83           | 28,33%              |
| LDI           | 10           | 10,00%              | 33           | 33,00%              | 31           | 31,00%              | 26           | 26,00%              |
| LRH           | 44           | 18,33%              | 64           | 26,67%              | 69           | 28,75%              | 63           | 26,25%              |
| LRH RPÄ       | 30           | 16,13%              | 35           | 18,82%              | 50           | 26,88%              | 71           | 38,17%              |
| gesamt        | 109.575      | 29,45%              | 89.952       | 24,18%              | 93.773       | 25,20%              | 78.771       | 21,17%              |



Tab. 11: Krankenstand Lehrkräfte nach Beschäftigtenverhältnis und Schulform 2022 (zu Abb. 7)

|                      | Beamtinnen/ Beamte | Tarifbeschäftigte | gesamt |
|----------------------|--------------------|-------------------|--------|
| Grundschule          | 9,23%              | 8,51%             | 9,06%  |
| Hauptschule          | 11,53%             | 11,73%            | 11,60% |
| Förderschule         | 9,68%              | 9,82%             | 9,71%  |
| Realschule           | 9,85%              | 9,89%             | 9,86%  |
| *Gesamtschule        | 10,13%             | 10,13%            | 10,13% |
| Gymnasium            | 7,80%              | 7,00%             | 7,69%  |
| Berufskolleg         | 9,28%              | 9,17%             | 9,26%  |
| Weiterbildungskolleg | 9,67%              | 8,68%             | 9,39%  |
| gesamt               | 9,32%              | 9,16%             | 9,25%  |

Tab. 12: Krankenstand Lehrkräfte nach Schulformen 2018-2022 (zu Abb. 7)<sup>16</sup>

|                      | 2018  | 2019  | 2020  | 2021  | 2022   |
|----------------------|-------|-------|-------|-------|--------|
| gesamt               | 6,71% | 6,84% | 6,38% | 6,09% | 9,25%  |
| Grundschule          | 6,59% | 6,64% | 6,28% | 5,73% | 9,06%  |
| Hauptschule          | 8,95% | 9,06% | 8,65% | 7,58% | 11,60% |
| Förderschule         | 7,88% | 7,83% | 7,10% | 6,28% | 9,71%  |
| Realschule           | 7,52% | 7,66% | 7,06% | 6,72% | 9,86%  |
| Gesamtschule         | 7,40% | 7,65% | 6,95% | 6,64% | 10,13% |
| Gymnasium            | 5,21% | 5,34% | 4,87% | 5,10% | 7,69%  |
| Berufskolleg         | 6,30% | 6,47% | 6,45% | 6,45% | 9,26%  |
| Weiterbildungskolleg | 6,64% | 7,35% | 7,02% | 7,59% | 9,39%  |

Tab. 13: Krankenstand 2018-2022 nach Länge der Erkrankungen (gesamt)

|           | 2018  | 2019  | 2020  | 2021  | 2022  |
|-----------|-------|-------|-------|-------|-------|
| ≤ 3 Tage  | 1,64% | 1,71% | 1,27% | 1,38% | 1,71% |
| 4-30 Tage | 3,08% | 2,94% | 2,79% | 2,46% | 4,17% |
| > 30 Tage | 2,71% | 2,73% | 2,88% | 2,85% | 3,02% |

Tab. 14: Krankenstand nach Länge der Erkrankungen und Alter 2022

|           | < 36 Jahre | 36-45 Jahre | 46-55 Jahre | > 55 Jahre |
|-----------|------------|-------------|-------------|------------|
| ≤ 3 Tage  | 1,72%      | 2,03%       | 1,62%       | 1,49%      |
| 4-30 Tage | 3,25%      | 4,44%       | 4,43%       | 4,80%      |
| > 30 Tage | 1,03%      | 2,28%       | 3,48%       | 5,82%      |

<sup>16</sup> Anmerkung: Die Kategorie „Gesamtschule“ umfasst ebenfalls Sekundarschule, Gemeinschaftsschule sowie PRIMUS.



Abb. 1 zu Tab. 14: nach Länge der Erkrankungen und Alter 2022

Tab. 15: Krankenstand nach Länge der Erkrankungen und Laufbahngruppen (ohne Lehrkräfte) 2022

|           | Laufbahngruppe 1.1 |           | Laufbahngruppe 1.2 |           | Laufbahngruppe 2.1 |           | Laufbahngruppe 2.2 |           |
|-----------|--------------------|-----------|--------------------|-----------|--------------------|-----------|--------------------|-----------|
|           | Beamtete 1.1       | Tarif 1.1 | Beamtete 1.2       | Tarif 1.2 | Beamtete 2.1       | Tarif 2.1 | Beamtete 2.2       | Tarif 2.2 |
| ≤ 3 Tage  | 1,58%              | 1,38%     | 1,39%              | 1,36%     | 1,39%              | 1,04%     | 0,74%              | 0,96%     |
| 4-30 Tage | 6,57%              | 5,91%     | 4,21%              | 5,55%     | 3,55%              | 3,80%     | 2,57%              | 3,08%     |
| > 30 Tage | 7,69%              | 4,42%     | 4,73%              | 4,58%     | 2,94%              | 2,14%     | 1,77%              | 1,17%     |

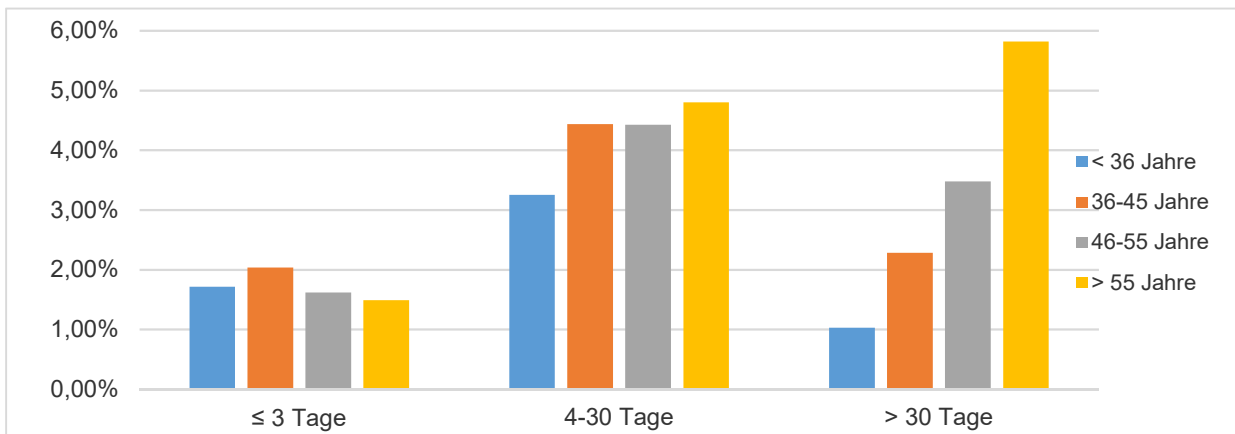

Abb. 2 zu Tab. 15: Krankenstand nach Länge der Erkrankungen und Laufbahngruppen (ohne Lehrkräfte) 2022

Tab. 16: Krankenstand nach Länge der Erkrankungen und Geschlecht 2022

|           | weiblich | männlich | divers | gesamt |
|-----------|----------|----------|--------|--------|
| ≤ 3 Tage  | 1,84%    | 1,54%    | 1,98%  | 1,71%  |
| 4-30 Tage | 4,40%    | 3,87%    | 0,00%  | 4,17%  |
| > 30 Tage | 3,19%    | 2,79%    | 0,00%  | 3,02%  |

Tab. 17: Prozentualer Anteil betroffener Beschäftigter zu Beschäftigten gesamt nach Altersgruppen 2022

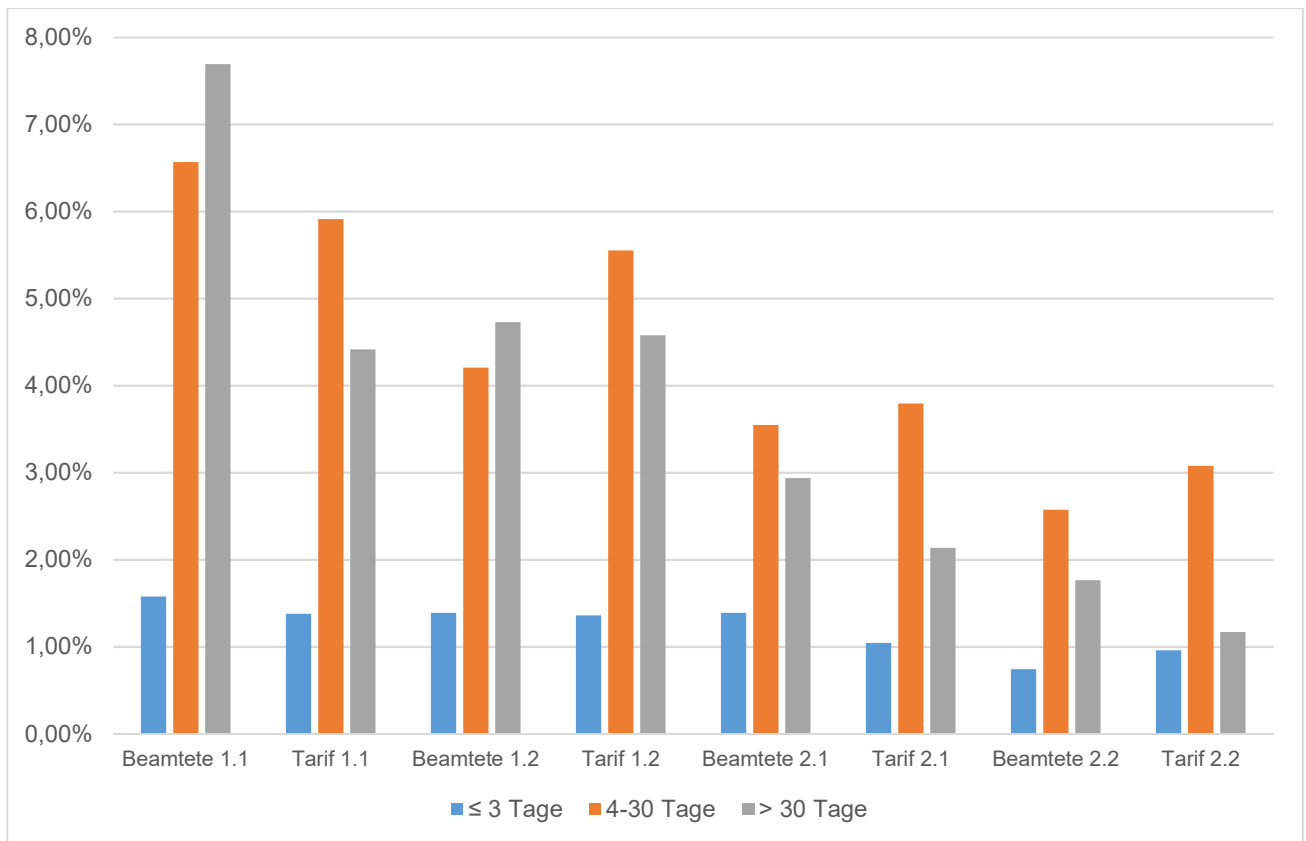
|             | ≤ 3 Tage | 4-30 Tage | > 30 Tage | gesamt |
|-------------|----------|-----------|-----------|--------|
| < 36 Jahre  | 71,29%   | 53,69%    | 2,69%     | 84,12% |
| 36-45 Jahre | 74,13%   | 62,90%    | 4,90%     | 87,69% |
| 46-55 Jahre | 70,89%   | 63,78%    | 7,92%     | 88,50% |
| > 55 Jahre  | 86,94%   | 75,92%    | 9,43%     | 86,94% |
| gesamt      | 70,88%   | 60,23%    | 60,23%    | 86,69% |



Abb. 3 zu Tab. 17: Prozentualer Anteil betroffener Beschäftigter zu Beschäftigten gesamt nach Altersgruppen 2022

Tab. 18: Prozentuale Verteilung der Krankentage nach Länge der Erkrankung 2022

|           | Krankentage absolut | Anteil an Krankentage gesamt |
|-----------|---------------------|------------------------------|
| ≤ 3 Tage  | 1.213.970           | 19%                          |
| 4-30 Tage | 2.957.033           | 47%                          |
| > 30 Tage | 2.142.209           | 34%                          |

Tab. 19: Landesverwaltung 01.01.2022-31.12.2022

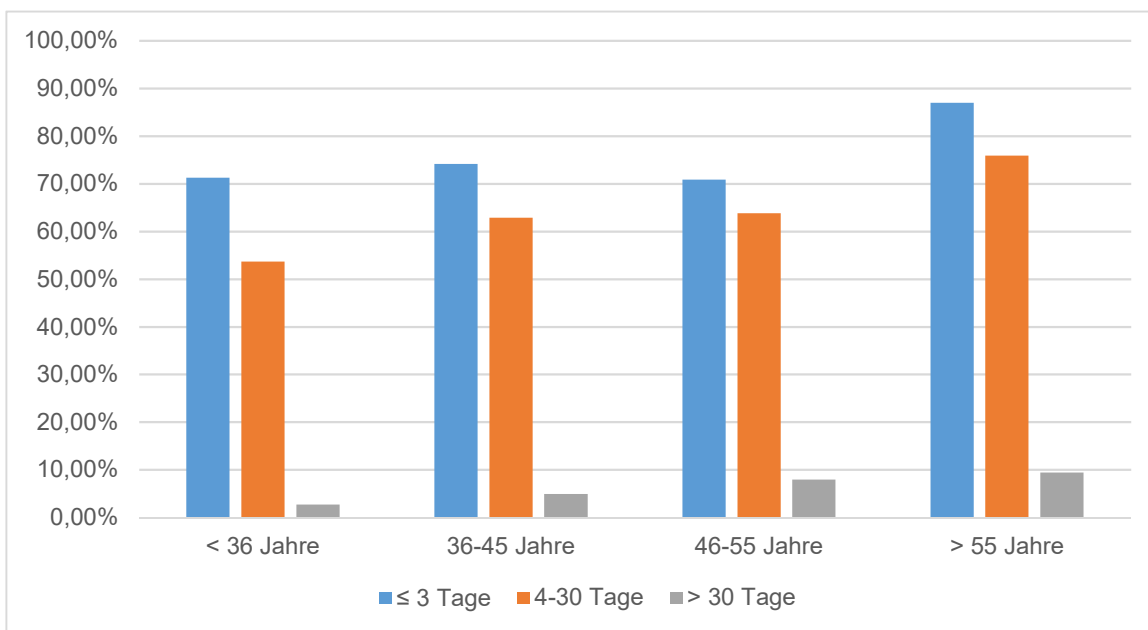
|                                    | Beschäftigte<br>- gesamt - | Arbeitstage<br>- Soll - | Krankentage |                  |                        | Differenzierung der Krankentage |                 |                        |                     |                 |                        |                     |                 |                        |        |
|------------------------------------|----------------------------|-------------------------|-------------|------------------|------------------------|---------------------------------|-----------------|------------------------|---------------------|-----------------|------------------------|---------------------|-----------------|------------------------|--------|
|                                    |                            |                         | gesamt      | in %<br>v. Sp. 3 | Anzahl<br>Beschäftigte | 1 bis 3 Tage krank              |                 |                        | 4 bis 30 Tage krank |                 |                        | 31 Tage u. m. krank |                 |                        |        |
|                                    |                            |                         |             |                  |                        | Tage<br>insges.                 | in %<br>v. Sp.3 | Anzahl<br>Beschäftigte | Tage<br>insges.     | in %<br>v. Sp.3 | Anzahl<br>Beschäftigte | Tage<br>insges.     | in %<br>v. Sp.3 | Anzahl<br>Beschäftigte |        |
| Behörde gesamt                     | 372.071                    | 70.829.461              | 6.313.212   | 8,91%            | 322.551                | 1.213.970                       | 1,71%           | 263.737                | 2.957.033           | 4,17%           | 224.083                | 2.142.209           | 3,02%           | 25.074                 |        |
| Geschlecht                         | weiblich                   | 229.543                 | 41.127.422  | 3.878.254        | 9,43%                  | 198.870                         | 757.532         | 1,84%                  | 163.744             | 1.808.298       | 4,40%                  | 138.515             | 1.312.424       | 3,19%                  | 14.818 |
|                                    | männlich                   | 142.527                 | 29.701.785  | 2.434.953        | 8,20%                  | 123.666                         | 456.433         | 1,54%                  | 99.992              | 1.148.735       | 3,87%                  | 85.559              | 829.785         | 2,79%                  | 10.010 |
|                                    | divers                     | 1                       | 252         |                  |                        |                                 |                 |                        |                     |                 |                        |                     |                 |                        |        |
| Laufbahn<br>Beamtinnen/<br>Beamte  | 2.2                        | 14.034                  | 3.425.561   | 174.067          | 5,08%                  | 10.736                          | 25.433          | 0,74%                  | 7.225               | 88.170          | 2,57%                  | 7.491               | 60.464          | 1,77%                  | 621    |
|                                    | 2.1                        | 76.182                  | 18.544.726  | 1.460.137        | 7,87%                  | 67.985                          | 257.818         | 1,39%                  | 56.728              | 657.742         | 3,55%                  | 46.837              | 544.577         | 2,94%                  | 5.978  |
|                                    | 1.2                        | 20.907                  | 5.164.924   | 533.362          | 10,33%                 | 18.876                          | 71.811          | 1,39%                  | 15.046              | 217.263         | 4,21%                  | 14.158              | 244.288         | 4,73%                  | 2.325  |
|                                    | 1.1                        | 1.638                   | 413.517     | 65.486           | 15,84%                 | 1.582                           | 6.523           | 1,58%                  | 1.324               | 27.157          | 6,57%                  | 1.336               | 31.806          | 7,69%                  | 287    |
| Laufbahn<br>Tarifbe-<br>schäftigte | 2.2                        | 2.267                   | 503.872     | 26.222           | 5,20%                  | 1.780                           | 4.835           | 0,96%                  | 1.242               | 15.506          | 3,08%                  | 1.184               | 5.881           | 1,17%                  | 69     |
|                                    | 2.1                        | 14.261                  | 3.221.057   | 224.699          | 6,98%                  | 12.354                          | 33.598          | 1,04%                  | 8.221               | 122.272         | 3,80%                  | 8.974               | 68.829          | 2,14%                  | 1.089  |
|                                    | 1.2                        | 28.593                  | 7.120.798   | 818.198          | 11,49%                 | 27.484                          | 96.917          | 1,36%                  | 20.761              | 395.260         | 5,55%                  | 21.970              | 326.021         | 4,58%                  | 4.091  |
|                                    | 1.1                        | 1.771                   | 417.789     | 48.907           | 11,71%                 | 1.491                           | 5.757           | 1,38%                  | 1.120               | 24.702          | 5,91%                  | 1.230               | 18.448          | 4,42%                  | 145    |
| Alter                              | < 36                       | 109.575                 | 20.338.144  | 1.218.719        | 5,99%                  | 92.179                          | 348.948         | 1,72%                  | 78.113              | 660.950         | 3,25%                  | 58.829              | 208.821         | 1,03%                  | 2.944  |
|                                    | 36 - 45                    | 89.952                  | 16.232.910  | 1.421.725        | 8,76%                  | 78.879                          | 330.308         | 2,03%                  | 66.679              | 720.565         | 4,44%                  | 56.579              | 370.852         | 2,28%                  | 4.407  |
|                                    | 46 - 55                    | 93.773                  | 18.403.200  | 1.752.584        | 9,52%                  | 82.988                          | 298.250         | 1,62%                  | 66.474              | 814.483         | 4,43%                  | 59.804              | 639.851         | 3,48%                  | 7.425  |
|                                    | > 55                       | 78.771                  | 15.855.207  | 1.920.184        | 12,11%                 | 68.482                          | 236.464         | 1,49%                  | 52.463              | 761.035         | 4,80%                  | 48.854              | 922.685         | 5,82%                  | 9.516  |

Tab. 20: Staatskanzlei 01.01.2022-30.09.2022

|                                   | Beschäftigte<br>- gesamt - | Arbeitstage<br>- Soll - | Krankentage |                  |                        | Differenzierung der Krankentage |                 |                        |                     |                 |                        |                     |                 |                        |    |
|-----------------------------------|----------------------------|-------------------------|-------------|------------------|------------------------|---------------------------------|-----------------|------------------------|---------------------|-----------------|------------------------|---------------------|-----------------|------------------------|----|
|                                   |                            |                         | gesamt      | in %<br>v. Sp. 3 | Anzahl<br>Beschäftigte | 1 bis 3 Tage krank              |                 |                        | 4 bis 30 Tage krank |                 |                        | 31 Tage u. m. krank |                 |                        |    |
|                                   |                            |                         |             |                  |                        | Tage<br>insges.                 | in %<br>v. Sp.3 | Anzahl<br>Beschäftigte | Tage<br>insges.     | in %<br>v. Sp.3 | Anzahl<br>Beschäftigte | Tage<br>insges.     | in %<br>v. Sp.3 | Anzahl<br>Beschäftigte |    |
| Behörde gesamt                    | 650                        | 104.703                 | 7.244       | 6,92%            | 447                    | 1.127                           | 1,08%           | 340                    | 2.918               | 2,79%           | 277                    | 3.199               | 3,06%           | 52                     |    |
| Geschlecht                        | weiblich                   | 358                     | 58.470      | 4.676            | 8,00%                  | 270                             | 724             | 1,24%                  | 208                 | 1.799           | 3,08%                  | 172                 | 2.153           | 3,68%                  | 30 |
|                                   | männlich                   | 292                     | 46.233      | 2.568            | 5,55%                  | 177                             | 403             | 0,87%                  | 132                 | 1.119           | 2,42%                  | 105                 | 1.046           | 2,26%                  | 22 |
|                                   | divers                     | 0                       | 0           | 0                | 0,00%                  | 0                               | 0               | 0,00%                  | 0                   | 0               | 0,00%                  | 0                   | 0               | 0,00%                  | 0  |
| Laufbahn<br>Beamtinnen/<br>Beamte | 2.2                        | 173                     | 28.060      | 1.281            | 4,57%                  | 104                             | 207             | 0,74%                  | 78                  | 524             | 1,87%                  | 59                  | 550             | 1,96%                  | 9  |
|                                   | 2.1                        | 73                      | 12.720      | 904              | 7,11%                  | 59                              | 181             | 1,42%                  | 47                  | 377             | 2,96%                  | 38                  | 346             | 2,72%                  | 8  |
|                                   | 1.2                        | 7                       | 1.161       | 71               | 6,12%                  | 6                               |                 |                        |                     |                 |                        | 0                   | 0,00%           | 0                      |    |
|                                   | 1.1                        | 0                       | 0           | 0                | 0,00%                  | 0                               | 0               | 0,00%                  | 0                   | 0               | 0,00%                  | 0                   | 0               | 0,00%                  | 0  |
| Laufbahn<br>Tarifbeschäftigte     | 2.2                        | 113                     | 17.822      | 891              | 5,00%                  | 70                              | 134             | 0,75%                  | 51                  | 317             | 1,78%                  | 39                  |                 |                        |    |
|                                   | 2.1                        | 76                      | 12.922      | 731              | 5,66%                  | 62                              | 153             | 1,18%                  | 51                  | 418             | 3,23%                  | 38                  |                 |                        |    |
|                                   | 1.2                        | 197                     | 30.264      | 3.062            | 10,12%                 | 139                             | 406             | 1,34%                  | 103                 | 1.148           | 3,79%                  | 94                  | 1.508           | 4,98%                  | 23 |
|                                   | 1.1                        | 11                      | 1.754       | 304              | 17,33%                 | 7                               | 11              | 0,63%                  | 6                   |                 |                        |                     |                 |                        |    |
| Alter                             | < 36                       | 124                     | 19.000      | 715              | 3,76%                  | 85                              | 193             | 1,02%                  | 65                  | 494             | 2,60%                  | 56                  |                 |                        |    |
|                                   | 36 - 45                    | 169                     | 26.847      | 1.407            | 5,24%                  | 115                             | 313             | 1,17%                  | 94                  | 691             | 2,57%                  | 66                  | 403             | 1,50%                  | 7  |
|                                   | 46 - 55                    | 181                     | 29.054      | 2.355            | 8,11%                  | 126                             | 301             | 1,04%                  | 90                  | 854             | 2,94%                  | 77                  | 1.200           | 4,13%                  | 21 |
|                                   | > 55                       | 176                     | 29.802      | 2.767            | 9,28%                  | 121                             | 320             | 1,07%                  | 91                  | 879             | 2,95%                  | 78                  | 1.568           | 5,26%                  | 22 |

Tab. 21: Staatskanzlei 01.01.2022-31.12.2022

|                                   | Beschäftigte<br>- gesamt - | Arbeitstage<br>- Soll - | Krankentage |                  |                        | Differenzierung der Krankentage |                 |                        |                     |                 |                        |                     |                 |                        |    |
|-----------------------------------|----------------------------|-------------------------|-------------|------------------|------------------------|---------------------------------|-----------------|------------------------|---------------------|-----------------|------------------------|---------------------|-----------------|------------------------|----|
|                                   |                            |                         | gesamt      | in %<br>v. Sp. 3 | Anzahl<br>Beschäftigte | 1 bis 3 Tage krank              |                 |                        | 4 bis 30 Tage krank |                 |                        | 31 Tage u. m. krank |                 |                        |    |
|                                   |                            |                         |             |                  |                        | Tage<br>insges.                 | in %<br>v. Sp.3 | Anzahl<br>Beschäftigte | Tage<br>insges.     | in %<br>v. Sp.3 | Anzahl<br>Beschäftigte | Tage<br>insges.     | in %<br>v. Sp.3 | Anzahl<br>Beschäftigte |    |
| Behörde gesamt                    | 653                        | 139.295                 | 10.714      | 7,69%            | 496                    | 1.575                           | 1,13%           | 382                    | 4.425               | 3,18%           | 346                    | 4.714               | 3,38%           | 71                     |    |
| Geschlecht                        | weiblich                   | 365                     | 77.496      | 6.770            | 8,74%                  | 298                             | 1.005           | 1,30%                  | 234                 | 2.650           | 3,42%                  | 212                 | 3.115           | 4,02%                  | 42 |
|                                   | männlich                   | 288                     | 61.799      | 3.944            | 6,38%                  | 198                             | 570             | 0,92%                  | 148                 | 1.775           | 2,87%                  | 134                 | 1.599           | 2,59%                  | 29 |
|                                   | divers                     | 0                       | 0           | 0                | 0,00%                  | 0                               | 0               | 0,00%                  | 0                   | 0               | 0,00%                  | 0                   | 0               | 0,00%                  | 0  |
| Laufbahn<br>Beamtinnen/<br>Beamte | 2.2                        | 180                     | 38.145      | 1.897            | 4,97%                  | 121                             | 317             | 0,83%                  | 93                  | 849             | 2,23%                  | 79                  | 731             | 1,92%                  | 11 |
|                                   | 2.1                        | 75                      | 17.076      | 1.431            | 8,38%                  | 66                              | 264             | 1,55%                  | 54                  | 589             | 3,45%                  | 48                  | 578             | 3,38%                  | 10 |
|                                   | 1.2                        | 6                       | 1.512       | 84               | 5,56%                  | 6                               |                 |                        |                     |                 |                        | 0                   | 0,00%           | 0                      |    |
|                                   | 1.1                        | 0                       | 0           | 0                | 0,00%                  | 0                               | 0               | 0,00%                  | 0                   | 0               | 0,00%                  | 0                   | 0               | 0,00%                  | 0  |
| Laufbahn<br>Tarifbeschäftigte     | 2.2                        | 116                     | 23.128      | 1.185            | 5,12%                  | 79                              | 180             | 0,78%                  | 57                  | 456             | 1,97%                  | 47                  | 549             | 2,37%                  | 7  |
|                                   | 2.1                        | 76                      | 17.249      | 1.215            | 7,04%                  | 68                              | 224             | 1,30%                  | 56                  | 628             | 3,64%                  | 49                  | 363             | 2,10%                  | 9  |
|                                   | 1.2                        | 190                     | 39.800      | 4.459            | 11,20%                 | 148                             | 525             | 1,32%                  | 112                 | 1.724           | 4,33%                  | 113                 | 2.210           | 5,55%                  | 32 |
|                                   | 1.1                        | 10                      | 2.385       | 443              | 18,57%                 | 8                               | 17              | 0,71%                  | 6                   | 143             | 6,00%                  | 6                   |                 |                        |    |
| Alter                             | < 36                       | 128                     | 25.155      | 1.124            | 4,47%                  | 94                              | 277             | 1,10%                  | 71                  | 737             | 2,93%                  | 70                  |                 |                        |    |
|                                   | 36 - 45                    | 171                     | 35.892      | 2.205            | 6,14%                  | 129                             | 454             | 1,26%                  | 108                 | 1.035           | 2,88%                  | 81                  | 716             | 1,99%                  | 13 |
|                                   | 46 - 55                    | 178                     | 38.385      | 3.286            | 8,56%                  | 137                             | 421             | 1,10%                  | 103                 | 1.273           | 3,32%                  | 99                  | 1.592           | 4,15%                  | 23 |
|                                   | > 55                       | 176                     | 39.863      | 4.099            | 10,28%                 | 136                             | 423             | 1,06%                  | 100                 | 1.380           | 3,46%                  | 96                  | 2.296           | 5,76%                  | 33 |

Tab. 22: Ministerium für Wirtschaft, Industrie, Klimaschutz und Energie 01.01.2022-30.09.2022<sup>17</sup>

|                                    | Beschäftigte<br>- gesamt - | Arbeitstage<br>- Soll - | Krankentage |                  |                        | Differenzierung der Krankentage |                 |                        |                     |                 |                        |                     |                 |                        |    |
|------------------------------------|----------------------------|-------------------------|-------------|------------------|------------------------|---------------------------------|-----------------|------------------------|---------------------|-----------------|------------------------|---------------------|-----------------|------------------------|----|
|                                    |                            |                         | gesamt      | in %<br>v. Sp. 3 | Anzahl<br>Beschäftigte | 1 bis 3 Tage krank              |                 |                        | 4 bis 30 Tage krank |                 |                        | 31 Tage u. m. krank |                 |                        |    |
|                                    |                            |                         |             |                  |                        | Tage<br>insges.                 | in %<br>v. Sp.3 | Anzahl<br>Beschäftigte | Tage<br>insges.     | in %<br>v. Sp.3 | Anzahl<br>Beschäftigte | Tage<br>insges.     | in %<br>v. Sp.3 | Anzahl<br>Beschäftigte |    |
| Behörde gesamt                     | 635                        | 109.731                 | 7.596       | 6,92%            | 497                    | 1.269                           | 1,16%           | 384                    | 3.934               | 3,59%           | 328                    | 2.393               | 2,18%           | 30                     |    |
| Geschlecht                         | weiblich                   | 336                     | 58.645      | 4.932            | 8,41%                  | 275                             | 701             | 1,20%                  | 218                 | 2.356           | 4,02%                  | 184                 | 1.875           | 3,20%                  | 22 |
|                                    | männlich                   | 299                     | 51.086      | 2.664            | 5,21%                  | 222                             | 568             | 1,11%                  | 166                 | 1.578           | 3,09%                  | 144                 | 518             | 1,01%                  | 8  |
|                                    | divers                     | 0                       | 0           | 0                | 0,00%                  | 0                               | 0               | 0,00%                  | 0                   | 0               | 0,00%                  | 0                   | 0               | 0,00%                  | 0  |
| Laufbahn<br>Beamtinnen/<br>Beamte  | 2.2                        | 191                     | 34.112      | 1.793            | 5,26%                  | 150                             | 360             | 1,06%                  | 119                 | 1.051           | 3,08%                  | 96                  | 382             | 1,12%                  | 6  |
|                                    | 2.1                        | 127                     | 21.572      | 1.895            | 8,78%                  | 96                              | 256             | 1,19%                  | 72                  | 681             | 3,16%                  | 56                  | 958             | 4,44%                  | 11 |
|                                    | 1.2                        | 2                       | 380         |                  |                        |                                 |                 |                        |                     |                 |                        |                     | 0               | 0,00%                  | 0  |
|                                    | 1.1                        | 0                       | 0           | 0                | 0,00%                  | 0                               | 0               | 0,00%                  | 0                   | 0               | 0,00%                  | 0                   | 0               | 0,00%                  | 0  |
| Laufbahn<br>Tarifbe-<br>schäftigte | 2.2                        | 109                     | 18.120      | 791              | 4,37%                  | 77                              | 131             | 0,72%                  | 57                  | 478             | 2,64%                  | 47                  |                 |                        |    |
|                                    | 2.1                        | 103                     | 17.553      | 944              | 5,38%                  | 86                              | 224             | 1,28%                  | 65                  | 662             | 3,77%                  | 59                  |                 |                        |    |
|                                    | 1.2                        | 103                     | 17.994      | 2.166            | 12,04%                 | 86                              | 295             | 1,64%                  | 69                  | 1.058           | 5,88%                  | 69                  | 813             | 4,52%                  | 9  |
|                                    | 1.1                        | 0                       | 0           | 0                | 0,00%                  | 0                               | 0               | 0,00%                  | 0                   | 0               | 0,00%                  | 0                   | 0               | 0,00%                  | 0  |
| Alter                              | < 36                       | 166                     | 26.093      | 1.145            | 4,39%                  | 127                             | 336             | 1,29%                  | 100                 | 749             | 2,87%                  | 76                  |                 |                        |    |
|                                    | 36 - 45                    | 175                     | 30.509      | 1.632            | 5,35%                  | 141                             | 390             | 1,28%                  | 112                 | 1.118           | 3,66%                  | 104                 |                 |                        |    |
|                                    | 46 - 55                    | 126                     | 22.963      | 2.128            | 9,27%                  | 99                              | 182             | 0,79%                  | 72                  | 858             | 3,74%                  | 63                  | 1.088           | 4,74%                  | 12 |
|                                    | > 55                       | 168                     | 30.166      | 2.691            | 8,92%                  | 130                             | 361             | 1,20%                  | 100                 | 1.209           | 4,01%                  | 85                  | 1.121           | 3,72%                  | 15 |

 Tab. 23: Ministerium für Wirtschaft, Industrie, Klimaschutz und Energie 01.01.2022-31.12.2022<sup>18</sup>

|                                    | Beschäftigte<br>- gesamt - | Arbeitstage<br>- Soll - | Krankentage |                  |                        | Differenzierung der Krankentage |                 |                        |                     |                 |                        |                     |                 |                        |    |
|------------------------------------|----------------------------|-------------------------|-------------|------------------|------------------------|---------------------------------|-----------------|------------------------|---------------------|-----------------|------------------------|---------------------|-----------------|------------------------|----|
|                                    |                            |                         | gesamt      | in %<br>v. Sp. 3 | Anzahl<br>Beschäftigte | 1 bis 3 Tage krank              |                 |                        | 4 bis 30 Tage krank |                 |                        | 31 Tage u. m. krank |                 |                        |    |
|                                    |                            |                         |             |                  |                        | Tage<br>insges.                 | in %<br>v. Sp.3 | Anzahl<br>Beschäftigte | Tage<br>insges.     | in %<br>v. Sp.3 | Anzahl<br>Beschäftigte | Tage<br>insges.     | in %<br>v. Sp.3 | Anzahl<br>Beschäftigte |    |
| Behörde gesamt                     | 650                        | 144.887                 | 10.651      | 7,35%            | 552                    | 1.804                           | 1,25%           | 455                    | 5.545               | 3,83%           | 388                    | 3.302               | 2,28%           | 37                     |    |
| Geschlecht                         | weiblich                   | 347                     | 77.800      | 7.022            | 9,03%                  | 302                             | 978             | 1,26%                  | 256                 | 3.386           | 4,35%                  | 220                 | 2.658           | 3,42%                  | 29 |
|                                    | männlich                   | 303                     | 67.087      | 3.629            | 5,41%                  | 250                             | 826             | 1,23%                  | 199                 | 2.159           | 3,22%                  | 168                 | 644             | 0,96%                  | 8  |
|                                    | divers                     | 0                       | 0           | 0                | 0,00%                  | 0                               | 0               | 0,00%                  | 0                   | 0               | 0,00%                  | 0                   | 0               | 0,00%                  | 0  |
| Laufbahn<br>Beamtinnen/<br>Beamte  | 2.2                        | 195                     | 45.418      | 2.703            | 5,95%                  | 170                             | 510             | 1,12%                  | 140                 | 1.464           | 3,22%                  | 111                 | 729             | 1,61%                  | 11 |
|                                    | 2.1                        | 131                     | 28.711      | 2.463            | 8,58%                  | 110                             | 340             | 1,18%                  | 90                  | 977             | 3,40%                  | 73                  | 1.146           | 3,99%                  | 11 |
|                                    | 1.2                        | 2                       | 504         |                  |                        |                                 |                 |                        |                     |                 |                        |                     | 0               | 0,00%                  | 0  |
|                                    | 1.1                        | 0                       | 0           | 0                | 0,00%                  | 0                               | 0               | 0,00%                  | 0                   | 0               | 0,00%                  | 0                   | 0               | 0,00%                  | 0  |
| Laufbahn<br>Tarifbe-<br>schäftigte | 2.2                        | 113                     | 23.659      | 1.096            | 4,63%                  | 89                              | 222             | 0,94%                  | 72                  | 692             | 2,92%                  | 57                  |                 |                        |    |
|                                    | 2.1                        | 106                     | 23.051      | 1.323            | 5,74%                  | 91                              | 337             | 1,46%                  | 77                  | 865             | 3,75%                  | 65                  |                 |                        |    |
|                                    | 1.2                        | 103                     | 23.544      | 3.053            | 12,97%                 | 90                              | 390             | 1,66%                  | 74                  | 1.539           | 6,54%                  | 80                  | 1.124           | 4,77%                  | 11 |
|                                    | 1.1                        | 0                       | 0           | 0                | 0,00%                  | 0                               | 0               | 0,00%                  | 0                   | 0               | 0,00%                  | 0                   | 0               | 0,00%                  | 0  |
| Alter                              | < 36                       | 174                     | 34.268      | 1.629            | 4,75%                  | 145                             | 483             | 1,41%                  | 119                 | 1.086           | 3,17%                  | 97                  |                 |                        |    |
|                                    | 36 - 45                    | 181                     | 40.505      | 2.301            | 5,68%                  | 155                             | 567             | 1,40%                  | 134                 | 1.490           | 3,68%                  | 113                 |                 |                        |    |
|                                    | 46 - 55                    | 127                     | 30.530      | 3.077            | 10,08%                 | 111                             | 267             | 0,87%                  | 91                  | 1.221           | 4,00%                  | 77                  | 1.589           | 5,20%                  | 17 |
|                                    | > 55                       | 168                     | 39.584      | 3.644            | 9,21%                  | 141                             | 487             | 1,23%                  | 111                 | 1.748           | 4,42%                  | 101                 | 1.409           | 3,56%                  | 16 |

<sup>17</sup> ehemals: Ministerium für Wirtschaft, Innovation, Digitalisierung und Energie.

<sup>18</sup> Die Angabe Beschäftigte - gesamt - bezieht sich auf den Ist-Stand zum Stichtag 31.12.2022. Infolge der Umressortierung verzeichnete das Ministerium für Wirtschaft, Industrie, Klimaschutz und Energie 57 Abgänge.

Tab. 24: Ministerium der Finanzen 01.01.2022-30.09.2022

|                                    | Beschäftigte<br>- gesamt - | Arbeitstage<br>- Soll - | Krankentage |                  |                        | Differenzierung der Krankentage |                 |                        |                     |                 |                        |                     |                 |                        |    |
|------------------------------------|----------------------------|-------------------------|-------------|------------------|------------------------|---------------------------------|-----------------|------------------------|---------------------|-----------------|------------------------|---------------------|-----------------|------------------------|----|
|                                    |                            |                         | gesamt      | in %<br>v. Sp. 3 | Anzahl<br>Beschäftigte | 1 bis 3 Tage krank              |                 |                        | 4 bis 30 Tage krank |                 |                        | 31 Tage u. m. krank |                 |                        |    |
|                                    |                            |                         |             |                  |                        | Tage<br>insges.                 | in %<br>v. Sp.3 | Anzahl<br>Beschäftigte | Tage<br>insges.     | in %<br>v. Sp.3 | Anzahl<br>Beschäftigte | Tage<br>insges.     | in %<br>v. Sp.3 | Anzahl<br>Beschäftigte |    |
| Behörde gesamt                     | 601                        | 109.140                 | 7.397       | 6,78%            | 476                    | 1.259                           | 1,15%           | 367                    | 3.292               | 3,02%           | 282                    | 2.846               | 2,61%           | 30                     |    |
| Geschlecht                         | weiblich                   | 332                     | 58.237      | 4.677            | 8,03%                  | 269                             | 734             | 1,26%                  | 207                 | 2.007           | 3,45%                  | 170                 | 1.936           | 3,32%                  | 20 |
|                                    | männlich                   | 269                     | 50.903      | 2.720            | 5,34%                  | 207                             | 525             | 1,03%                  | 160                 | 1.285           | 2,52%                  | 112                 | 910             | 1,79%                  | 10 |
|                                    | divers                     | 0                       | 0           | 0                | 0,00%                  | 0                               | 0               | 0,00%                  | 0                   | 0               | 0,00%                  | 0                   | 0               | 0,00%                  | 0  |
| Laufbahn<br>Beamtinnen/<br>Beamte  | 2.2                        | 208                     | 37.888      | 2.412            | 6,37%                  | 163                             | 422             | 1,11%                  | 126                 | 1.115           | 2,94%                  | 96                  | 875             | 2,31%                  | 10 |
|                                    | 2.1                        | 234                     | 42.273      | 2.140            | 5,06%                  | 188                             | 494             | 1,17%                  | 152                 | 1.105           | 2,61%                  | 104                 | 541             | 1,28%                  | 7  |
|                                    | 1.2                        | 15                      | 2.578       | 277              | 10,74%                 | 11                              | 11              | 0,43%                  | 6                   | 112             | 4,34%                  | 8                   |                 |                        |    |
|                                    | 1.1                        | 0                       | 0           | 0                | 0,00%                  | 0                               | 0               | 0,00%                  | 0                   | 0               | 0,00%                  | 0                   | 0               | 0,00%                  | 0  |
| Laufbahn<br>Tarifbe-<br>schäftigte | 2.2                        | 11                      | 1.976       | 51               | 2,58%                  | 10                              | 20              | 1,01%                  | 7                   |                 |                        |                     | 0               | 0,00%                  | 0  |
|                                    | 2.1                        | 46                      | 8.397       | 402              | 4,79%                  | 35                              | 116             | 1,38%                  | 31                  | 261             | 3,11%                  | 22                  |                 |                        |    |
|                                    | 1.2                        | 75                      | 13.748      | 1.642            | 11,94%                 | 59                              | 183             | 1,33%                  | 40                  | 422             | 3,07%                  | 40                  | 1.037           | 7,54%                  | 9  |
|                                    | 1.1                        | 12                      | 2.280       | 473              | 20,75%                 | 10                              |                 |                        |                     | 246             | 10,79%                 | 8                   |                 |                        |    |
| Alter                              | < 36                       | 126                     | 22.278      | 1.038            | 4,66%                  | 105                             | 231             | 1,04%                  | 85                  | 528             | 2,37%                  | 56                  |                 |                        |    |
|                                    | 36 - 45                    | 159                     | 27.683      | 1.662            | 6,00%                  | 133                             | 379             | 1,37%                  | 107                 | 892             | 3,22%                  | 82                  |                 |                        |    |
|                                    | 46 - 55                    | 183                     | 33.699      | 2.750            | 8,16%                  | 137                             | 333             | 0,99%                  | 94                  | 980             | 2,91%                  | 81                  | 1.437           | 4,26%                  | 14 |
|                                    | > 55                       | 133                     | 25.480      | 1.947            | 7,64%                  | 101                             | 316             | 1,24%                  | 81                  | 892             | 3,50%                  | 63                  | 739             | 2,90%                  | 10 |

Tab. 25: Ministerium der Finanzen 01.01.2022-31.12.2022

|                                    | Beschäftigte<br>- gesamt - | Arbeitstage<br>- Soll - | Krankentage |                  |                        | Differenzierung der Krankentage |                 |                        |                     |                 |                        |                     |                 |                        |    |
|------------------------------------|----------------------------|-------------------------|-------------|------------------|------------------------|---------------------------------|-----------------|------------------------|---------------------|-----------------|------------------------|---------------------|-----------------|------------------------|----|
|                                    |                            |                         | gesamt      | in %<br>v. Sp. 3 | Anzahl<br>Beschäftigte | 1 bis 3 Tage krank              |                 |                        | 4 bis 30 Tage krank |                 |                        | 31 Tage u. m. krank |                 |                        |    |
|                                    |                            |                         |             |                  |                        | Tage<br>insges.                 | in %<br>v. Sp.3 | Anzahl<br>Beschäftigte | Tage<br>insges.     | in %<br>v. Sp.3 | Anzahl<br>Beschäftigte | Tage<br>insges.     | in %<br>v. Sp.3 | Anzahl<br>Beschäftigte |    |
| Behörde gesamt                     | 608                        | 144.850                 | 10.095      | 6,97%            | 510                    | 1.770                           | 1,22%           | 415                    | 4.806               | 3,32%           | 356                    | 3.519               | 2,43%           | 36                     |    |
| Geschlecht                         | weiblich                   | 338                     | 77.432      | 6.383            | 8,24%                  | 295                             | 1.028           | 1,33%                  | 235                 | 2.977           | 3,84%                  | 219                 | 2.378           | 3,07%                  | 25 |
|                                    | männlich                   | 270                     | 67.418      | 3.712            | 5,51%                  | 215                             | 742             | 1,10%                  | 180                 | 1.829           | 2,71%                  | 137                 | 1.141           | 1,69%                  | 11 |
|                                    | divers                     | 0                       | 0           | 0                | 0,00%                  | 0                               | 0               | 0,00%                  | 0                   | 0               | 0,00%                  | 0                   | 0               | 0,00%                  | 0  |
| Laufbahn<br>Beamtinnen/<br>Beamte  | 2.2                        | 210                     | 50.264      | 3.437            | 6,84%                  | 171                             | 555             | 1,10%                  | 135                 | 1.687           | 3,36%                  | 121                 | 1.195           | 2,38%                  | 10 |
|                                    | 2.1                        | 237                     | 56.160      | 2.944            | 5,24%                  | 201                             | 732             | 1,30%                  | 175                 | 1.563           | 2,78%                  | 129                 | 649             | 1,16%                  | 9  |
|                                    | 1.2                        | 16                      | 3.503       | 372              | 10,62%                 | 16                              | 18              | 0,51%                  | 9                   | 165             | 4,71%                  | 12                  |                 |                        |    |
|                                    | 1.1                        | 0                       | 0           | 0                | 0,00%                  | 0                               | 0               | 0,00%                  | 0                   | 0               | 0,00%                  | 0                   | 0               | 0,00%                  | 0  |
| Laufbahn<br>Tarifbe-<br>schäftigte | 2.2                        | 12                      | 2.604       | 105              | 4,03%                  | 10                              | 31              | 1,19%                  | 8                   | 74              | 2,84%                  | 6                   | 0               | 0,00%                  | 0  |
|                                    | 2.1                        | 46                      | 11.134      | 578              | 5,19%                  | 38                              | 150             | 1,35%                  | 32                  | 403             | 3,62%                  | 30                  |                 |                        |    |
|                                    | 1.2                        | 82                      | 19.925      | 2.525            | 12,67%                 | 71                              | 278             | 1,40%                  | 54                  | 786             | 3,94%                  | 55                  | 1.461           | 7,33%                  | 15 |
|                                    | 1.1                        | 5                       | 1.260       |                  |                        |                                 |                 |                        |                     |                 |                        |                     | 0               | 0,00%                  |    |
| Alter                              | < 36                       | 127                     | 28.945      | 1.394            | 4,82%                  | 111                             | 338             | 1,17%                  | 92                  | 742             | 2,56%                  | 69                  |                 |                        |    |
|                                    | 36 - 45                    | 160                     | 36.774      | 2.238            | 6,09%                  | 140                             | 553             | 1,50%                  | 124                 | 1.210           | 3,29%                  | 95                  |                 |                        |    |
|                                    | 46 - 55                    | 185                     | 44.903      | 3.627            | 8,08%                  | 151                             | 462             | 1,03%                  | 111                 | 1.456           | 3,24%                  | 110                 | 1.709           | 3,81%                  | 15 |
|                                    | > 55                       | 136                     | 34.228      | 2.836            | 8,29%                  | 108                             | 417             | 1,22%                  | 88                  | 1.398           | 4,08%                  | 82                  | 1.021           | 2,98%                  | 13 |

Tab. 26: Ministerium des Innern 01.01.2022-30.09.2022

|                                    | Beschäftigte<br>- gesamt - | Arbeitstage<br>- Soll - | Krankentage |                  |                        | Differenzierung der Krankentage |                 |                        |                     |                 |                        |                     |                 |                        |    |
|------------------------------------|----------------------------|-------------------------|-------------|------------------|------------------------|---------------------------------|-----------------|------------------------|---------------------|-----------------|------------------------|---------------------|-----------------|------------------------|----|
|                                    |                            |                         | gesamt      | in %<br>v. Sp. 3 | Anzahl<br>Beschäftigte | 1 bis 3 Tage krank              |                 |                        | 4 bis 30 Tage krank |                 |                        | 31 Tage u. m. krank |                 |                        |    |
|                                    |                            |                         |             |                  |                        | Tage<br>insges.                 | in %<br>v. Sp.3 | Anzahl<br>Beschäftigte | Tage<br>insges.     | in %<br>v. Sp.3 | Anzahl<br>Beschäftigte | Tage<br>insges.     | in %<br>v. Sp.3 | Anzahl<br>Beschäftigte |    |
| Behörde gesamt                     | 1.159                      | 219.055                 | 18.644      | 8,51%            | 1.007                  | 3.266                           | 1,49%           | 786                    | 9.291               | 4,24%           | 669                    | 6.087               | 2,78%           | 72                     |    |
| Geschlecht                         | weiblich                   | 536                     | 98.915      | 9.349            | 9,45%                  | 470                             | 1.615           | 1,63%                  | 369                 | 4.488           | 4,54%                  | 323                 | 3.246           | 3,28%                  | 38 |
|                                    | männlich                   | 623                     | 120.140     | 9.295            | 7,74%                  | 537                             | 1.651           | 1,37%                  | 417                 | 4.803           | 4,00%                  | 346                 | 2.841           | 2,36%                  | 34 |
|                                    | divers                     | 0                       | 0           | 0                | 0,00%                  | 0                               | 0               | 0,00%                  | 0                   | 0               | 0,00%                  | 0                   | 0               | 0,00%                  | 0  |
| Laufbahn<br>Beamtinnen/<br>Beamte  | 2.2                        | 219                     | 42.636      | 2.319            | 5,44%                  | 185                             | 463             | 1,09%                  | 143                 | 1.180           | 2,77%                  | 104                 | 676             | 1,59%                  | 6  |
|                                    | 2.1                        | 558                     | 105.252     | 8.702            | 8,27%                  | 477                             | 1.378           | 1,31%                  | 367                 | 4.299           | 4,08%                  | 320                 | 3.025           | 2,87%                  | 36 |
|                                    | 1.2                        | 17                      | 3.246       | 223              | 6,87%                  | 14                              | 56              | 1,73%                  | 12                  | 167             | 5,14%                  | 10                  | 0               | 0,00%                  | 0  |
|                                    | 1.1                        | 0                       | 0           | 0                | 0,00%                  | 0                               | 0               | 0,00%                  | 0                   | 0               | 0,00%                  | 0                   | 0               | 0,00%                  | 0  |
| Laufbahn<br>Tarifbe-<br>schäftigte | 2.2                        | 19                      | 3.530       | 326              | 9,24%                  | 17                              | 46              | 1,30%                  | 13                  | 200             | 5,67%                  | 11                  |                 |                        |    |
|                                    | 2.1                        | 147                     | 26.746      | 2.452            | 9,17%                  | 129                             | 492             | 1,84%                  | 101                 | 1.285           | 4,80%                  | 88                  | 675             | 2,52%                  | 9  |
|                                    | 1.2                        | 187                     | 35.029      | 4.331            | 12,36%                 | 175                             | 788             | 2,25%                  | 142                 | 2.004           | 5,72%                  | 127                 | 1.539           | 4,39%                  | 18 |
|                                    | 1.1                        | 12                      | 2.616       | 291              | 11,12%                 | 10                              | 43              | 1,64%                  | 8                   | 156             | 5,96%                  | 9                   |                 |                        |    |
| Alter                              | < 36                       | 264                     | 47.669      | 3.343            | 7,01%                  | 224                             | 669             | 1,40%                  | 164                 | 1.952           | 4,09%                  | 151                 | 722             | 1,51%                  | 10 |
|                                    | 36 - 45                    | 359                     | 67.720      | 5.244            | 7,74%                  | 327                             | 1.026           | 1,52%                  | 255                 | 3.323           | 4,91%                  | 245                 | 895             | 1,32%                  | 11 |
|                                    | 46 - 55                    | 284                     | 53.936      | 4.529            | 8,40%                  | 234                             | 815             | 1,51%                  | 192                 | 1.890           | 3,50%                  | 140                 | 1.824           | 3,38%                  | 22 |
|                                    | > 55                       | 252                     | 49.730      | 5.528            | 11,12%                 | 222                             | 756             | 1,52%                  | 175                 | 2.126           | 4,28%                  | 133                 | 2.646           | 5,32%                  | 29 |

Tab. 27: Ministerium des Innern 01.01.2022-31.12.2022

|                                    | Beschäftigte<br>- gesamt - | Arbeitstage<br>- Soll - | Krankentage |                  |                        | Differenzierung der Krankentage |                 |                        |                     |                 |                        |                     |                 |                        |    |
|------------------------------------|----------------------------|-------------------------|-------------|------------------|------------------------|---------------------------------|-----------------|------------------------|---------------------|-----------------|------------------------|---------------------|-----------------|------------------------|----|
|                                    |                            |                         | gesamt      | in %<br>v. Sp. 3 | Anzahl<br>Beschäftigte | 1 bis 3 Tage krank              |                 |                        | 4 bis 30 Tage krank |                 |                        | 31 Tage u. m. krank |                 |                        |    |
|                                    |                            |                         |             |                  |                        | Tage<br>insges.                 | in %<br>v. Sp.3 | Anzahl<br>Beschäftigte | Tage<br>insges.     | in %<br>v. Sp.3 | Anzahl<br>Beschäftigte | Tage<br>insges.     | in %<br>v. Sp.3 | Anzahl<br>Beschäftigte |    |
| Behörde gesamt                     | 1.177                      | 291.125                 | 25.881      | 8,89%            | 1.121                  | 4.737                           | 1,63%           | 925                    | 12.897              | 4,43%           | 813                    | 8.247               | 2,83%           | 90                     |    |
| Geschlecht                         | weiblich                   | 541                     | 131.699     | 13.045           | 9,91%                  | 521                             | 2.337           | 1,77%                  | 429                 | 6.349           | 4,82%                  | 384                 | 4.359           | 3,31%                  | 47 |
|                                    | männlich                   | 636                     | 159.426     | 12.836           | 8,05%                  | 600                             | 2.400           | 1,51%                  | 496                 | 6.548           | 4,11%                  | 429                 | 3.888           | 2,44%                  | 43 |
|                                    | divers                     | 0                       | 0           | 0                | 0,00%                  | 0                               | 0               | 0,00%                  | 0                   | 0               | 0,00%                  | 0                   | 0               | 0,00%                  | 0  |
| Laufbahn<br>Beamtinnen/<br>Beamte  | 2.2                        | 220                     | 56.383      | 3.377            | 5,99%                  | 214                             | 681             | 1,21%                  | 172                 | 1.649           | 2,92%                  | 142                 | 1.047           | 1,86%                  | 9  |
|                                    | 2.1                        | 561                     | 139.713     | 11.856           | 8,49%                  | 539                             | 2.059           | 1,47%                  | 443                 | 5.823           | 4,17%                  | 375                 | 3.974           | 2,84%                  | 45 |
|                                    | 1.2                        | 16                      | 4.242       | 324              | 7,64%                  | 14                              | 89              | 2,10%                  | 13                  | 203             | 4,79%                  | 11                  |                 |                        | 0  |
|                                    | 1.1                        | 0                       | 0           | 0                | 0,00%                  | 0                               | 0               | 0,00%                  | 0                   | 0               | 0,00%                  | 0                   | 0               | 0,00%                  | 0  |
| Laufbahn<br>Tarifbe-<br>schäftigte | 2.2                        | 21                      | 4.757       | 413              | 8,68%                  | 18                              | 64              | 1,35%                  | 15                  | 255             | 5,36%                  | 15                  |                 |                        | 0  |
|                                    | 2.1                        | 160                     | 36.328      | 3.530            | 9,72%                  | 140                             | 690             | 1,90%                  | 114                 | 1.778           | 4,89%                  | 113                 | 1.062           | 2,92%                  | 10 |
|                                    | 1.2                        | 187                     | 46.342      | 5.950            | 12,84%                 | 185                             | 1.104           | 2,38%                  | 160                 | 2.981           | 6,43%                  | 147                 | 1.865           | 4,02%                  | 21 |
|                                    | 1.1                        | 12                      | 3.360       | 431              | 12,83%                 | 11                              | 50              | 1,49%                  | 8                   | 208             | 6,19%                  | 10                  |                 |                        | 0  |
| Alter                              | < 36                       | 273                     | 63.953      | 4.376            | 6,84%                  | 262                             | 971             | 1,52%                  | 207                 | 2.503           | 3,91%                  | 181                 | 902             | 1,41%                  | 12 |
|                                    | 36 - 45                    | 363                     | 90.074      | 7.554            | 8,39%                  | 358                             | 1.571           | 1,74%                  | 300                 | 4.457           | 4,95%                  | 283                 | 1.526           | 1,69%                  | 18 |
|                                    | 46 - 55                    | 283                     | 70.910      | 6.303            | 8,89%                  | 260                             | 1.125           | 1,59%                  | 215                 | 2.807           | 3,96%                  | 181                 | 2.371           | 3,34%                  | 26 |
|                                    | > 55                       | 258                     | 66.188      | 7.648            | 11,55%                 | 241                             | 1.070           | 1,62%                  | 203                 | 3.130           | 4,73%                  | 168                 | 3.448           | 5,21%                  | 34 |



Tab. 28: Ministerium für Kinder, Jugend, Familie, Gleichstellung, Flucht und Integration 01.01.2022-30.09.2022<sup>19</sup>

|                                    | Beschäftigte<br>- gesamt - | Arbeitstage<br>- Soll - | Krankentage |                  |                        | Differenzierung der Krankentage |                 |                        |                     |                 |                        |                     |                 |                        |    |
|------------------------------------|----------------------------|-------------------------|-------------|------------------|------------------------|---------------------------------|-----------------|------------------------|---------------------|-----------------|------------------------|---------------------|-----------------|------------------------|----|
|                                    |                            |                         | gesamt      | in %<br>v. Sp. 3 | Anzahl<br>Beschäftigte | 1 bis 3 Tage krank              |                 |                        | 4 bis 30 Tage krank |                 |                        | 31 Tage u. m. krank |                 |                        |    |
|                                    |                            |                         |             |                  |                        | Tage<br>insges.                 | in %<br>v. Sp.3 | Anzahl<br>Beschäftigte | Tage<br>insges.     | in %<br>v. Sp.3 | Anzahl<br>Beschäftigte | Tage<br>insges.     | in %<br>v. Sp.3 | Anzahl<br>Beschäftigte |    |
| Behörde gesamt                     | 408                        | 70.118                  | 5.903       | 8,42%            | 327                    | 797                             | 1,14%           | 250                    | 2.316               | 3,30%           | 204                    | 2.790               | 3,98%           | 40                     |    |
| Geschlecht                         | weiblich                   | 268                     | 45.715      | 4.147            | 9,07%                  | 217                             | 543             | 1,19%                  | 166                 | 1.629           | 3,56%                  | 146                 | 1.975           | 4,32%                  | 27 |
|                                    | männlich                   | 140                     | 24.403      | 1.756            | 7,20%                  | 110                             | 254             | 1,04%                  | 84                  | 687             | 2,82%                  | 58                  | 815             | 3,34%                  | 13 |
|                                    | divers                     | 0                       | 0           | 0                | 0,00%                  | 0                               | 0               | 0,00%                  | 0                   | 0               | 0,00%                  | 0                   | 0               | 0,00%                  | 0  |
| Laufbahn<br>Beamtinnen/<br>Beamte  | 2.2                        | 122                     | 21.239      | 1.371            | 6,46%                  | 92                              | 220             | 1,04%                  | 71                  | 592             | 2,79%                  | 54                  | 559             | 2,63%                  | 9  |
|                                    | 2.1                        | 93                      | 16.217      | 1.854            | 11,43%                 | 81                              | 209             | 1,29%                  | 64                  | 566             | 3,49%                  | 48                  | 1.079           | 6,65%                  | 11 |
|                                    | 1.2                        | 8                       | 1.197       | 79               | 6,60%                  | 7                               | 11              | 0,92%                  | 6                   |                 |                        |                     |                 |                        |    |
|                                    | 1.1                        | 0                       | 0           | 0                | 0,00%                  | 0                               | 0               | 0,00%                  | 0                   | 0               | 0,00%                  | 0                   | 0               | 0,00%                  | 0  |
| Laufbahn<br>Tarifbe-<br>schäftigte | 2.2                        | 59                      | 9.600       | 424              | 4,42%                  | 43                              | 97              | 1,01%                  | 34                  | 224             | 2,33%                  | 22                  |                 |                        |    |
|                                    | 2.1                        | 67                      | 11.702      | 1.216            | 10,39%                 | 51                              | 122             | 1,04%                  | 39                  | 396             | 3,38%                  | 34                  | 698             | 5,96%                  | 7  |
|                                    | 1.2                        | 54                      | 9.285       | 859              | 9,25%                  | 50                              | 133             | 1,43%                  | 35                  | 461             | 4,96%                  | 38                  |                 |                        |    |
|                                    | 1.1                        | 5                       | 878         |                  |                        |                                 |                 |                        |                     |                 |                        |                     |                 |                        |    |
| Alter                              | < 36                       | 87                      | 14.456      | 921              | 6,37%                  | 70                              | 170             | 1,18%                  | 59                  | 556             | 3,85%                  | 45                  | 195             | 1,35%                  | 6  |
|                                    | 36 - 45                    | 115                     | 19.325      | 1.348            | 6,98%                  | 92                              | 259             | 1,34%                  | 75                  | 656             | 3,39%                  | 57                  | 433             | 2,24%                  | 8  |
|                                    | 46 - 55                    | 101                     | 17.929      | 1.191            | 6,64%                  | 79                              | 141             | 0,79%                  | 55                  | 553             | 3,08%                  | 55                  | 497             | 2,77%                  | 6  |
|                                    | > 55                       | 105                     | 18.408      | 2.443            | 13,27%                 | 86                              | 227             | 1,23%                  | 61                  | 551             | 2,99%                  | 47                  | 1.665           | 9,04%                  | 20 |

 Tab. 29: Ministerium für Kinder, Jugend, Familie, Gleichstellung, Flucht und Integration 01.01.2022-31.12.2022<sup>20</sup>

|                                    | Beschäftigte<br>- gesamt - | Arbeitstage<br>- Soll - | Krankentage |                  |                        | Differenzierung der Krankentage |                 |                        |                     |                 |                        |                     |                 |                        |    |
|------------------------------------|----------------------------|-------------------------|-------------|------------------|------------------------|---------------------------------|-----------------|------------------------|---------------------|-----------------|------------------------|---------------------|-----------------|------------------------|----|
|                                    |                            |                         | gesamt      | in %<br>v. Sp. 3 | Anzahl<br>Beschäftigte | 1 bis 3 Tage krank              |                 |                        | 4 bis 30 Tage krank |                 |                        | 31 Tage u. m. krank |                 |                        |    |
|                                    |                            |                         |             |                  |                        | Tage<br>insges.                 | in %<br>v. Sp.3 | Anzahl<br>Beschäftigte | Tage<br>insges.     | in %<br>v. Sp.3 | Anzahl<br>Beschäftigte | Tage<br>insges.     | in %<br>v. Sp.3 | Anzahl<br>Beschäftigte |    |
| Behörde gesamt                     | 444                        | 95.198                  | 8.507       | 8,94%            | 373                    | 1.212                           | 1,27%           | 297                    | 3.356               | 3,53%           | 251                    | 3.939               | 4,14%           | 49                     |    |
| Geschlecht                         | weiblich                   | 303                     | 62.869      | 6.226            | 9,90%                  | 256                             | 854             | 1,36%                  | 207                 | 2.419           | 3,85%                  | 179                 | 2.953           | 4,70%                  | 33 |
|                                    | männlich                   | 141                     | 32.329      | 2.281            | 7,06%                  | 117                             | 358             | 1,11%                  | 90                  | 937             | 2,90%                  | 72                  | 986             | 3,05%                  | 16 |
|                                    | divers                     | 0                       | 0           | 0                | 0,00%                  | 0                               | 0               | 0,00%                  | 0                   | 0               | 0,00%                  | 0                   | 0               | 0,00%                  | 0  |
| Laufbahn<br>Beamtinnen/<br>Beamte  | 2.2                        | 142                     | 29.624      | 2.053            | 6,93%                  | 110                             | 363             | 1,23%                  | 92                  | 877             | 2,96%                  | 68                  | 813             | 2,74%                  | 12 |
|                                    | 2.1                        | 96                      | 21.425      | 2.495            | 11,65%                 | 86                              | 290             | 1,35%                  | 71                  | 742             | 3,46%                  | 55                  | 1.463           | 6,83%                  | 12 |
|                                    | 1.2                        | 8                       | 1.663       | 132              | 7,94%                  | 8                               | 16              | 0,96%                  | 6                   | 72              | 4,33%                  | 7                   |                 |                        |    |
|                                    | 1.1                        | 0                       | 0           | 0                | 0,00%                  | 0                               | 0               | 0,00%                  | 0                   | 0               | 0,00%                  | 0                   | 0               | 0,00%                  | 0  |
| Laufbahn<br>Tarifbe-<br>schäftigte | 2.2                        | 65                      | 13.204      | 631              | 4,78%                  | 53                              | 135             | 1,02%                  | 42                  | 368             | 2,79%                  | 32                  |                 |                        |    |
|                                    | 2.1                        | 72                      | 15.828      | 1.769            | 11,18%                 | 59                              | 199             | 1,26%                  | 46                  | 594             | 3,75%                  | 42                  | 976             | 6,17%                  | 9  |
|                                    | 1.2                        | 57                      | 12.558      | 1.344            | 10,70%                 | 54                              | 201             | 1,60%                  | 39                  | 628             | 5,00%                  | 44                  | 515             | 4,10%                  | 8  |
|                                    | 1.1                        | 4                       | 896         |                  |                        |                                 |                 |                        |                     |                 |                        |                     | 0               | 0,00%                  | 0  |
| Alter                              | < 36                       | 95                      | 19.930      | 1.430            | 7,18%                  | 79                              | 273             | 1,37%                  | 69                  | 774             | 3,88%                  | 54                  | 383             | 1,92%                  | 7  |
|                                    | 36 - 45                    | 129                     | 26.523      | 1.897            | 7,15%                  | 111                             | 399             | 1,50%                  | 90                  | 912             | 3,44%                  | 70                  | 586             | 2,21%                  | 8  |
|                                    | 46 - 55                    | 105                     | 24.009      | 1.886            | 7,86%                  | 86                              | 221             | 0,92%                  | 68                  | 807             | 3,36%                  | 64                  | 858             | 3,57%                  | 12 |
|                                    | > 55                       | 115                     | 24.736      | 3.294            | 13,32%                 | 97                              | 319             | 1,29%                  | 70                  | 863             | 3,49%                  | 63                  | 2.112           | 8,54%                  | 22 |

<sup>19</sup> ehemals: Ministerium für Kinder, Familie, Flüchtlinge und Integration.

<sup>20</sup> Die Angabe Beschäftigte - gesamt - bezieht sich auf den Ist-Stand zum Stichtag 31.12.2022. Infolge der Umressortierung verzeichnete das Ministerium für Kinder, Jugend, Familie, Gleichstellung, Flucht und Integration 34 Zugänge.

Tab. 30: Ministerium für Arbeit, Gesundheit und Soziales 01.01.2022-30.09.2022

|                                    | Beschäftigte<br>- gesamt - | Arbeitstage<br>- Soll - | Krankentage |                  |                        | Differenzierung der Krankentage |                 |                        |                     |                 |                        |                     |                 |                        |    |
|------------------------------------|----------------------------|-------------------------|-------------|------------------|------------------------|---------------------------------|-----------------|------------------------|---------------------|-----------------|------------------------|---------------------|-----------------|------------------------|----|
|                                    |                            |                         | gesamt      | in %<br>v. Sp. 3 | Anzahl<br>Beschäftigte | 1 bis 3 Tage krank              |                 |                        | 4 bis 30 Tage krank |                 |                        | 31 Tage u. m. krank |                 |                        |    |
|                                    |                            |                         |             |                  |                        | Tage<br>insges.                 | in %<br>v. Sp.3 | Anzahl<br>Beschäftigte | Tage<br>insges.     | in %<br>v. Sp.3 | Anzahl<br>Beschäftigte | Tage<br>insges.     | in %<br>v. Sp.3 | Anzahl<br>Beschäftigte |    |
| Behörde gesamt                     | 722                        | 127.357                 | 8.922       | 7,01%            | 577                    | 1.662                           | 1,30%           | 458                    | 3.903               | 3,06%           | 358                    | 3.357               | 2,64%           | 43                     |    |
| Geschlecht                         | weiblich                   | 460                     | 80.436      | 6.034            | 7,50%                  | 382                             | 1.148           | 1,43%                  | 308                 | 2.692           | 3,35%                  | 238                 | 2.194           | 2,73%                  | 28 |
|                                    | männlich                   | 262                     | 46.921      | 2.888            | 6,16%                  | 195                             | 514             | 1,10%                  | 150                 | 1.211           | 2,58%                  | 120                 | 1.163           | 2,48%                  | 15 |
|                                    | divers                     | 0                       | 0           | 0                | 0,00%                  | 0                               | 0               | 0,00%                  | 0                   | 0               | 0,00%                  | 0                   | 0               | 0,00%                  | 0  |
| Laufbahn<br>Beamtinnen/<br>Beamte  | 2.2                        | 161                     | 28.837      | 1.441            | 5,00%                  | 123                             | 309             | 1,07%                  | 98                  | 646             | 2,24%                  | 66                  | 486             | 1,69%                  | 7  |
|                                    | 2.1                        | 153                     | 27.283      | 2.429            | 8,90%                  | 130                             | 445             | 1,63%                  | 103                 | 954             | 3,50%                  | 84                  | 1.030           | 3,78%                  | 13 |
|                                    | 1.2                        | 6                       | 1.022       | 79               | 7,73%                  | 6                               |                 |                        |                     |                 |                        | 0                   | 0,00%           | 0                      |    |
|                                    | 1.1                        | 0                       | 0           | 0                | 0,00%                  | 0                               | 0               | 0,00%                  | 0                   | 0               | 0,00%                  | 0                   | 0               | 0,00%                  | 0  |
| Laufbahn<br>Tarifbe-<br>schäftigte | 2.2                        | 127                     | 21.984      | 1.063            | 4,84%                  | 93                              | 221             | 1,01%                  | 75                  | 581             | 2,64%                  | 60                  |                 |                        |    |
|                                    | 2.1                        | 158                     | 27.137      | 1.847            | 6,81%                  | 129                             | 329             | 1,21%                  | 97                  | 920             | 3,39%                  | 83                  | 598             | 2,20%                  | 6  |
|                                    | 1.2                        | 117                     | 21.094      | 2.063            | 9,78%                  | 96                              | 348             | 1,65%                  | 81                  | 733             | 3,47%                  | 61                  | 982             | 4,66%                  | 12 |
|                                    | 1.1                        | 0                       | 0           | 0                | 0,00%                  | 0                               | 0               | 0,00%                  | 0                   | 0               | 0,00%                  | 0                   | 0               | 0,00%                  | 0  |
| Alter                              | < 36                       | 159                     | 27.682      | 1.219            | 4,40%                  | 123                             | 369             | 1,33%                  | 104                 | 715             | 2,58%                  | 74                  |                 |                        |    |
|                                    | 36 - 45                    | 202                     | 35.678      | 2.466            | 6,91%                  | 168                             | 448             | 1,26%                  | 126                 | 1.025           | 2,87%                  | 108                 | 993             | 2,78%                  | 10 |
|                                    | 46 - 55                    | 176                     | 31.381      | 1.876            | 5,98%                  | 145                             | 401             | 1,28%                  | 117                 | 1.098           | 3,50%                  | 94                  | 377             | 1,20%                  | 7  |
|                                    | > 55                       | 185                     | 32.616      | 3.361            | 10,30%                 | 141                             | 444             | 1,36%                  | 111                 | 1.065           | 3,27%                  | 82                  | 1.852           | 5,68%                  | 23 |

Tab. 31: Ministerium für Arbeit, Gesundheit und Soziales 01.01.2022-31.12.2022

|                                    | Beschäftigte<br>- gesamt - | Arbeitstage<br>- Soll - | Krankentage |                  |                        | Differenzierung der Krankentage |                 |                        |                     |                 |                        |                     |                 |                        |    |
|------------------------------------|----------------------------|-------------------------|-------------|------------------|------------------------|---------------------------------|-----------------|------------------------|---------------------|-----------------|------------------------|---------------------|-----------------|------------------------|----|
|                                    |                            |                         | gesamt      | in %<br>v. Sp. 3 | Anzahl<br>Beschäftigte | 1 bis 3 Tage krank              |                 |                        | 4 bis 30 Tage krank |                 |                        | 31 Tage u. m. krank |                 |                        |    |
|                                    |                            |                         |             |                  |                        | Tage<br>insges.                 | in %<br>v. Sp.3 | Anzahl<br>Beschäftigte | Tage<br>insges.     | in %<br>v. Sp.3 | Anzahl<br>Beschäftigte | Tage<br>insges.     | in %<br>v. Sp.3 | Anzahl<br>Beschäftigte |    |
| Behörde gesamt                     | 735                        | 169.765                 | 13.022      | 7,67%            | 638                    | 2.455                           | 1,45%           | 523                    | 6.134               | 3,61%           | 465                    | 4.433               | 2,61%           | 48                     |    |
| Geschlecht                         | weiblich                   | 471                     | 107.294     | 8.895            | 8,29%                  | 419                             | 1.692           | 1,58%                  | 347                 | 4.277           | 3,99%                  | 308                 | 2.926           | 2,73%                  | 30 |
|                                    | männlich                   | 264                     | 62.471      | 4.127            | 6,61%                  | 219                             | 763             | 1,22%                  | 176                 | 1.857           | 2,97%                  | 157                 | 1.507           | 2,41%                  | 18 |
|                                    | divers                     | 0                       | 0           | 0                | 0,00%                  | 0                               | 0               | 0,00%                  | 0                   | 0               | 0,00%                  | 0                   | 0               | 0,00%                  | 0  |
| Laufbahn<br>Beamtinnen/<br>Beamte  | 2.2                        | 162                     | 38.122      | 2.221            | 5,83%                  | 130                             | 503             | 1,32%                  | 108                 | 967             | 2,54%                  | 85                  | 751             | 1,97%                  | 10 |
|                                    | 2.1                        | 156                     | 36.203      | 3.387            | 9,36%                  | 144                             | 694             | 1,92%                  | 117                 | 1.378           | 3,81%                  | 107                 | 1.315           | 3,63%                  | 14 |
|                                    | 1.2                        | 6                       | 1.361       | 111              | 8,16%                  | 6                               |                 |                        |                     |                 |                        | 0                   | 0,00%           | 0                      |    |
|                                    | 1.1                        | 0                       | 0           | 0                | 0,00%                  | 0                               | 0               | 0,00%                  | 0                   | 0               | 0,00%                  | 0                   | 0               | 0,00%                  | 0  |
| Laufbahn<br>Tarifbe-<br>schäftigte | 2.2                        | 129                     | 29.724      | 1.652            | 5,56%                  | 107                             | 321             | 1,08%                  | 86                  | 949             | 3,19%                  | 79                  |                 |                        |    |
|                                    | 2.1                        | 164                     | 36.351      | 2.753            | 7,57%                  | 145                             | 473             | 1,30%                  | 118                 | 1.353           | 3,72%                  | 105                 | 927             | 2,55%                  | 9  |
|                                    | 1.2                        | 118                     | 28.004      | 2.898            | 10,35%                 | 106                             | 450             | 1,61%                  | 90                  | 1.390           | 4,96%                  | 84                  | 1.058           | 3,78%                  | 10 |
|                                    | 1.1                        | 0                       | 0           | 0                | 0,00%                  | 0                               | 0               | 0,00%                  | 0                   | 0               | 0,00%                  | 0                   | 0               | 0,00%                  | 0  |
| Alter                              | < 36                       | 163                     | 36.928      | 1.839            | 4,98%                  | 137                             | 532             | 1,44%                  | 123                 | 1.215           | 3,29%                  | 103                 |                 |                        |    |
|                                    | 36 - 45                    | 209                     | 47.862      | 3.502            | 7,32%                  | 183                             | 648             | 1,35%                  | 142                 | 1.551           | 3,24%                  | 135                 | 1.303           | 2,72%                  | 10 |
|                                    | 46 - 55                    | 178                     | 41.667      | 2.755            | 6,61%                  | 157                             | 612             | 1,47%                  | 133                 | 1.631           | 3,91%                  | 113                 | 512             | 1,23%                  | 9  |
|                                    | > 55                       | 185                     | 43.308      | 4.926            | 11,37%                 | 161                             | 663             | 1,53%                  | 125                 | 1.737           | 4,01%                  | 114                 | 2.526           | 5,83%                  | 27 |

Tab. 32: Ministerium für Schule und Bildung 01.01.2022-30.09.2022

|                                    | Beschäftigte<br>- gesamt - | Arbeitstage<br>- Soll - | Krankentage |                  |                        | Differenzierung der Krankentage |                 |                        |                     |                 |                        |                     |                 |                        |    |
|------------------------------------|----------------------------|-------------------------|-------------|------------------|------------------------|---------------------------------|-----------------|------------------------|---------------------|-----------------|------------------------|---------------------|-----------------|------------------------|----|
|                                    |                            |                         | gesamt      | in %<br>v. Sp. 3 | Anzahl<br>Beschäftigte | 1 bis 3 Tage krank              |                 |                        | 4 bis 30 Tage krank |                 |                        | 31 Tage u. m. krank |                 |                        |    |
|                                    |                            |                         |             |                  |                        | Tage<br>insges.                 | in %<br>v. Sp.3 | Anzahl<br>Beschäftigte | Tage<br>insges.     | in %<br>v. Sp.3 | Anzahl<br>Beschäftigte | Tage<br>insges.     | in %<br>v. Sp.3 | Anzahl<br>Beschäftigte |    |
| Behörde gesamt                     | 618                        | 108.988                 | 10.057      | 9,23%            | 480                    | 2.001                           | 1,84%           | 400                    | 4.408               | 4,04%           | 328                    | 3.648               | 3,35%           | 37                     |    |
| Geschlecht                         | weiblich                   | 386                     | 67.031      | 7.279            | 10,86%                 | 310                             | 1.335           | 1,99%                  | 260                 | 2.951           | 4,40%                  | 209                 | 2.993           | 4,47%                  | 30 |
|                                    | männlich                   | 232                     | 41.957      | 2.778            | 6,62%                  | 170                             | 666             | 1,59%                  | 140                 | 1.457           | 3,47%                  | 119                 | 655             | 1,56%                  | 7  |
|                                    | divers                     | 0                       | 0           | 0                | 0,00%                  | 0                               | 0               | 0,00%                  | 0                   | 0               | 0,00%                  | 0                   | 0               | 0,00%                  | 0  |
| Laufbahn<br>Beamtinnen/<br>Beamte  | 2.2                        | 276                     | 48.343      | 3.397            | 7,03%                  | 207                             | 726             | 1,50%                  | 169                 | 1.470           | 3,04%                  | 133                 | 1.201           | 2,48%                  | 13 |
|                                    | 2.1                        | 143                     | 24.531      | 2.562            | 10,44%                 | 114                             | 479             | 1,95%                  | 98                  | 1.057           | 4,31%                  | 75                  | 1.026           | 4,18%                  | 10 |
|                                    | 1.2                        | 6                       | 983         |                  |                        |                                 |                 |                        |                     |                 |                        |                     |                 |                        |    |
|                                    | 1.1                        | 0                       | 0           | 0                | 0,00%                  | 0                               | 0               | 0,00%                  | 0                   | 0               | 0,00%                  | 0                   | 0               | 0,00%                  | 0  |
| Laufbahn<br>Tarifbe-<br>schäftigte | 2.2                        | 28                      | 5.309       | 221              | 4,16%                  | 17                              | 49              | 0,92%                  | 14                  | 172             | 3,24%                  | 12                  | 0               | 0,00%                  | 0  |
|                                    | 2.1                        | 40                      | 7.151       | 699              | 9,77%                  | 30                              | 142             | 1,99%                  | 25                  | 325             | 4,54%                  | 22                  |                 |                        |    |
|                                    | 1.2                        | 118                     | 20.984      | 2.715            | 12,94%                 | 100                             | 576             | 2,74%                  | 86                  | 1.223           | 5,83%                  | 76                  | 916             | 4,37%                  | 10 |
|                                    | 1.1                        | 7                       | 1.687       | 187              | 11,08%                 | 7                               |                 |                        |                     | 87              | 5,16%                  | 6                   |                 |                        |    |
| Alter                              | < 36                       | 76                      | 12.996      | 959              | 7,38%                  | 57                              | 289             | 2,22%                  | 47                  | 596             | 4,59%                  | 42                  |                 |                        |    |
|                                    | 36 - 45                    | 147                     | 25.746      | 2.220            | 8,62%                  | 116                             | 552             | 2,14%                  | 97                  | 1.095           | 4,25%                  | 76                  |                 |                        |    |
|                                    | 46 - 55                    | 214                     | 37.586      | 2.998            | 7,98%                  | 168                             | 655             | 1,74%                  | 141                 | 1.373           | 3,65%                  | 119                 | 970             | 2,58%                  | 10 |
|                                    | > 55                       | 181                     | 32.660      | 3.880            | 11,88%                 | 139                             | 505             | 1,55%                  | 115                 | 1.344           | 4,12%                  | 91                  | 2.031           | 6,22%                  | 20 |

Tab. 33: Ministerium für Schule und Bildung 01.01.2022-31.12.2022

|                                    | Beschäftigte<br>- gesamt - | Arbeitstage<br>- Soll - | Krankentage |                  |                        | Differenzierung der Krankentage |                 |                        |                     |                 |                        |                     |                 |                        |    |
|------------------------------------|----------------------------|-------------------------|-------------|------------------|------------------------|---------------------------------|-----------------|------------------------|---------------------|-----------------|------------------------|---------------------|-----------------|------------------------|----|
|                                    |                            |                         | gesamt      | in %<br>v. Sp. 3 | Anzahl<br>Beschäftigte | 1 bis 3 Tage krank              |                 |                        | 4 bis 30 Tage krank |                 |                        | 31 Tage u. m. krank |                 |                        |    |
|                                    |                            |                         |             |                  |                        | Tage<br>insges.                 | in %<br>v. Sp.3 | Anzahl<br>Beschäftigte | Tage<br>insges.     | in %<br>v. Sp.3 | Anzahl<br>Beschäftigte | Tage<br>insges.     | in %<br>v. Sp.3 | Anzahl<br>Beschäftigte |    |
| Behörde gesamt                     | 621                        | 144.924                 | 13.862      | 9,57%            | 544                    | 2.802                           | 1,93%           | 473                    | 6.142               | 4,24%           | 395                    | 4.918               | 3,39%           | 44                     |    |
| Geschlecht                         | weiblich                   | 387                     | 89.008      | 10.007           | 11,24%                 | 352                             | 1.873           | 2,10%                  | 306                 | 4.109           | 4,62%                  | 257                 | 4.025           | 4,52%                  | 35 |
|                                    | männlich                   | 234                     | 55.916      | 3.855            | 6,89%                  | 192                             | 929             | 1,66%                  | 167                 | 2.033           | 3,64%                  | 138                 | 893             | 1,60%                  | 9  |
|                                    | divers                     | 0                       | 0           | 0                | 0,00%                  | 0                               | 0               | 0,00%                  | 0                   | 0               | 0,00%                  | 0                   | 0               | 0,00%                  | 0  |
| Laufbahn<br>Beamtinnen/<br>Beamte  | 2.2                        | 280                     | 64.309      | 4.781            | 7,43%                  | 238                             | 1.026           | 1,60%                  | 209                 | 2.088           | 3,25%                  | 164                 | 1.667           | 2,59%                  | 16 |
|                                    | 2.1                        | 142                     | 32.831      | 3.624            | 11,04%                 | 128                             | 683             | 2,08%                  | 110                 | 1.567           | 4,77%                  | 93                  | 1.374           | 4,19%                  | 12 |
|                                    | 1.2                        | 6                       | 1.307       | 361              | 27,62%                 | 6                               |                 |                        |                     |                 |                        |                     |                 |                        |    |
|                                    | 1.1                        | 0                       | 0           | 0                | 0,00%                  | 0                               | 0               | 0,00%                  | 0                   | 0               | 0,00%                  | 0                   | 0               | 0,00%                  | 0  |
| Laufbahn<br>Tarifbe-<br>schäftigte | 2.2                        | 30                      | 7.007       | 312              | 4,45%                  | 22                              | 74              | 1,06%                  | 20                  | 238             | 3,40%                  | 14                  | 0               | 0,00%                  | 0  |
|                                    | 2.1                        | 39                      | 9.444       | 930              | 9,85%                  | 36                              | 192             | 2,03%                  | 30                  | 436             | 4,62%                  | 31                  |                 |                        |    |
|                                    | 1.2                        | 117                     | 27.813      | 3.612            | 12,99%                 | 108                             | 789             | 2,84%                  | 96                  | 1.623           | 5,84%                  | 83                  | 1.200           | 4,31%                  | 11 |
|                                    | 1.1                        | 7                       | 2.213       | 242              | 10,94%                 | 6                               |                 |                        |                     |                 |                        |                     |                 |                        |    |
| Alter                              | < 36                       | 79                      | 17.056      | 1.327            | 7,78%                  | 64                              | 419             | 2,46%                  | 55                  | 785             | 4,60%                  | 47                  |                 |                        |    |
|                                    | 36 - 45                    | 147                     | 33.651      | 2.896            | 8,61%                  | 126                             | 725             | 2,15%                  | 113                 | 1.413           | 4,20%                  | 90                  | 758             | 2,25%                  | 7  |
|                                    | 46 - 55                    | 220                     | 51.066      | 4.281            | 8,38%                  | 198                             | 931             | 1,82%                  | 175                 | 2.035           | 3,99%                  | 142                 | 1.315           | 2,58%                  | 12 |
|                                    | > 55                       | 175                     | 43.151      | 5.358            | 12,42%                 | 156                             | 727             | 1,68%                  | 130                 | 1.909           | 4,42%                  | 116                 | 2.722           | 6,31%                  | 23 |

Tab. 34: Ministerium für Heimat, Kommunales, Bau und Digitalisierung 01.01.2022-30.09.2022<sup>21</sup>

|                                    | Beschäftigte<br>- gesamt - | Arbeitstage<br>- Soll - | Krankentage |                  |                        | Differenzierung der Krankentage |                 |                        |                     |                 |                        |                     |                 |                        |    |
|------------------------------------|----------------------------|-------------------------|-------------|------------------|------------------------|---------------------------------|-----------------|------------------------|---------------------|-----------------|------------------------|---------------------|-----------------|------------------------|----|
|                                    |                            |                         | gesamt      | in %<br>v. Sp. 3 | Anzahl<br>Beschäftigte | 1 bis 3 Tage krank              |                 |                        | 4 bis 30 Tage krank |                 |                        | 31 Tage u. m. krank |                 |                        |    |
|                                    |                            |                         |             |                  |                        | Tage<br>insges.                 | in %<br>v. Sp.3 | Anzahl<br>Beschäftigte | Tage<br>insges.     | in %<br>v. Sp.3 | Anzahl<br>Beschäftigte | Tage<br>insges.     | in %<br>v. Sp.3 | Anzahl<br>Beschäftigte |    |
| Behörde gesamt                     | 381                        | 69.115                  | 5.045       | 7,30%            | 319                    | 917                             | 1,33%           | 259                    | 2.232               | 3,23%           | 208                    | 1.896               | 2,74%           | 20                     |    |
| Geschlecht                         | weiblich                   | 236                     | 42.133      | 3.383            | 8,03%                  | 207                             | 629             | 1,49%                  | 170                 | 1.523           | 3,61%                  | 133                 | 1.231           | 2,92%                  | 14 |
|                                    | männlich                   | 145                     | 26.982      | 1.662            | 6,16%                  | 112                             | 288             | 1,07%                  | 89                  | 709             | 2,63%                  | 75                  | 665             | 2,46%                  | 6  |
|                                    | divers                     | 0                       | 0           | 0                | 0,00%                  | 0                               | 0               | 0,00%                  | 0                   | 0               | 0,00%                  | 0                   | 0               | 0,00%                  | 0  |
| Laufbahn<br>Beamtinnen/<br>Beamte  | 2.2                        | 133                     | 24.940      | 1.486            | 5,96%                  | 104                             | 242             | 0,97%                  | 81                  | 720             | 2,89%                  | 74                  |                 |                        |    |
|                                    | 2.1                        | 90                      | 16.276      | 1.769            | 10,87%                 | 82                              | 277             | 1,70%                  | 65                  | 656             | 4,03%                  | 56                  | 836             | 5,14%                  | 9  |
|                                    | 1.2                        | 3                       | 395         |                  |                        |                                 |                 |                        |                     |                 |                        |                     | 0               | 0,00%                  | 0  |
|                                    | 1.1                        | 0                       | 0           | 0                | 0,00%                  | 0                               | 0               | 0,00%                  | 0                   | 0               | 0,00%                  | 0                   | 0               | 0,00%                  | 0  |
| Laufbahn<br>Tarifbe-<br>schäftigte | 2.2                        | 46                      | 8.276       | 306              | 3,70%                  | 33                              | 83              | 1,00%                  | 27                  | 223             | 2,69%                  | 19                  | 0               | 0,00%                  | 0  |
|                                    | 2.1                        | 56                      | 9.664       | 625              | 6,47%                  | 47                              | 140             | 1,45%                  | 42                  | 254             | 2,63%                  | 23                  |                 |                        |    |
|                                    | 1.2                        | 52                      | 9.374       | 826              | 8,81%                  | 50                              | 166             | 1,77%                  | 43                  | 355             | 3,79%                  | 33                  |                 |                        |    |
|                                    | 1.1                        | 1                       | 190         |                  |                        |                                 | 0               | 0,00%                  | 0                   |                 |                        |                     | 0               | 0,00%                  | 0  |
| Alter                              | < 36                       | 69                      | 11.791      | 480              | 4,07%                  | 55                              | 153             | 1,30%                  | 46                  | 327             | 2,77%                  | 34                  | 0               | 0,00%                  | 0  |
|                                    | 36 - 45                    | 100                     | 17.547      | 858              | 4,89%                  | 78                              | 245             | 1,40%                  | 67                  | 471             | 2,68%                  | 52                  |                 |                        |    |
|                                    | 46 - 55                    | 92                      | 16.292      | 1.019            | 6,25%                  | 74                              | 224             | 1,37%                  | 59                  | 525             | 3,22%                  | 49                  |                 |                        |    |
|                                    | > 55                       | 120                     | 23.485      | 2.688            | 11,45%                 | 112                             | 295             | 1,26%                  | 87                  | 909             | 3,87%                  | 73                  | 1.484           | 6,32%                  | 15 |

 Tab. 35: Ministerium für Heimat, Kommunales, Bau und Digitalisierung 01.01.2022-31.12.2022<sup>22</sup>

|                                    | Beschäftigte<br>- gesamt - | Arbeitstage<br>- Soll - | Krankentage |                  |                        | Differenzierung der Krankentage |                 |                        |                     |                 |                        |                     |                 |                        |    |
|------------------------------------|----------------------------|-------------------------|-------------|------------------|------------------------|---------------------------------|-----------------|------------------------|---------------------|-----------------|------------------------|---------------------|-----------------|------------------------|----|
|                                    |                            |                         | gesamt      | in %<br>v. Sp. 3 | Anzahl<br>Beschäftigte | 1 bis 3 Tage krank              |                 |                        | 4 bis 30 Tage krank |                 |                        | 31 Tage u. m. krank |                 |                        |    |
|                                    |                            |                         |             |                  |                        | Tage<br>insges.                 | in %<br>v. Sp.3 | Anzahl<br>Beschäftigte | Tage<br>insges.     | in %<br>v. Sp.3 | Anzahl<br>Beschäftigte | Tage<br>insges.     | in %<br>v. Sp.3 | Anzahl<br>Beschäftigte |    |
| Behörde gesamt                     | 421                        | 94.542                  | 7.430       | 7,86%            | 379                    | 1.371                           | 1,45%           | 318                    | 3.030               | 3,20%           | 255                    | 3.029               | 3,20%           | 35                     |    |
| Geschlecht                         | weiblich                   | 238                     | 56.154      | 4.682            | 8,34%                  | 235                             | 894             | 1,59%                  | 199                 | 2.020           | 3,60%                  | 160                 | 1.768           | 3,15%                  | 20 |
|                                    | männlich                   | 183                     | 38.388      | 2.748            | 7,16%                  | 144                             | 477             | 1,24%                  | 119                 | 1.010           | 2,63%                  | 95                  | 1.261           | 3,28%                  | 15 |
|                                    | divers                     | 0                       | 0           | 0                | 0,00%                  | 0                               | 0               | 0,00%                  | 0                   | 0               | 0,00%                  | 0                   | 0               | 0,00%                  | 0  |
| Laufbahn<br>Beamtinnen/<br>Beamte  | 2.2                        | 141                     | 33.364      | 2.197            | 6,58%                  | 124                             | 381             | 1,14%                  | 106                 | 951             | 2,85%                  | 86                  | 865             | 2,59%                  | 9  |
|                                    | 2.1                        | 95                      | 22.100      | 2.494            | 11,29%                 | 98                              | 409             | 1,85%                  | 76                  | 869             | 3,93%                  | 70                  | 1.216           | 5,50%                  | 12 |
|                                    | 1.2                        | 3                       | 581         |                  |                        |                                 |                 |                        |                     |                 |                        |                     | 0               | 0,00%                  | 0  |
|                                    | 1.1                        | 0                       | 0           | 0                | 0,00%                  | 0                               | 0               | 0,00%                  | 0                   | 0               | 0,00%                  | 0                   | 0               | 0,00%                  | 0  |
| Laufbahn<br>Tarifbe-<br>schäftigte | 2.2                        | 57                      | 11.813      | 502              | 4,25%                  | 44                              | 134             | 1,13%                  | 38                  | 335             | 2,84%                  | 28                  |                 |                        |    |
|                                    | 2.1                        | 69                      | 13.800      | 965              | 6,99%                  | 57                              | 207             | 1,50%                  | 50                  | 313             | 2,27%                  | 30                  | 445             | 3,22%                  | 6  |
|                                    | 1.2                        | 55                      | 12.632      | 1.229            | 9,73%                  | 53                              | 229             | 1,81%                  | 47                  | 530             | 4,20%                  | 38                  | 470             | 3,72%                  | 7  |
|                                    | 1.1                        | 1                       | 252         |                  |                        |                                 |                 |                        |                     |                 |                        |                     | 0               | 0,00%                  | 0  |
| Alter                              | < 36                       | 91                      | 17.396      | 861              | 4,95%                  | 70                              | 270             | 1,55%                  | 59                  | 450             | 2,59%                  | 43                  |                 |                        |    |
|                                    | 36 - 45                    | 115                     | 24.316      | 1.320            | 5,43%                  | 98                              | 357             | 1,47%                  | 87                  | 693             | 2,85%                  | 64                  |                 |                        |    |
|                                    | 46 - 55                    | 101                     | 22.322      | 1.583            | 7,09%                  | 90                              | 311             | 1,39%                  | 74                  | 757             | 3,39%                  | 66                  | 515             | 2,31%                  | 7  |
|                                    | > 55                       | 114                     | 30.508      | 3.666            | 12,02%                 | 121                             | 433             | 1,42%                  | 98                  | 1.130           | 3,70%                  | 82                  | 2.103           | 6,89%                  | 20 |

<sup>21</sup> ehemals: Ministerium für Heimat, Kommunales, Bau und Gleichstellung.

<sup>22</sup> Die Angabe Beschäftigte - gesamt - bezieht sich auf den Ist-Stand zum Stichtag 31.12.2022. Infolge der Umressortierung verzeichnete das Ministerium für Heimat, Kommunales, Bau und Digitalisierung 32 Abgänge sowie 62 Zugänge.

Tab. 36: Ministerium der Justiz 01.01.2022-30.09.2022

|                                    | Beschäftigte<br>- gesamt - | Arbeitstage<br>- Soll - | Krankentage |                  |                        | Differenzierung der Krankentage |                 |                        |                     |                 |                        |                     |                 |                        |   |
|------------------------------------|----------------------------|-------------------------|-------------|------------------|------------------------|---------------------------------|-----------------|------------------------|---------------------|-----------------|------------------------|---------------------|-----------------|------------------------|---|
|                                    |                            |                         | gesamt      | in %<br>v. Sp. 3 | Anzahl<br>Beschäftigte | 1 bis 3 Tage krank              |                 |                        | 4 bis 30 Tage krank |                 |                        | 31 Tage u. m. krank |                 |                        |   |
|                                    |                            |                         |             |                  |                        | Tage<br>insges.                 | in %<br>v. Sp.3 | Anzahl<br>Beschäftigte | Tage<br>insges.     | in %<br>v. Sp.3 | Anzahl<br>Beschäftigte | Tage<br>insges.     | in %<br>v. Sp.3 | Anzahl<br>Beschäftigte |   |
| Behörde gesamt                     | 339                        | 64.410                  | 4.182       | 6,49%            | 262                    | 530                             | 0,82%           | 126                    | 1.826               | 2,83%           | 121                    | 1.826               | 2,83%           | 15                     |   |
| Geschlecht                         | weiblich                   | 195                     | 37.050      | 2.825            | 7,62%                  | 158                             | 373             | 1,01%                  | 82                  | 1.208           | 3,26%                  | 67                  | 1.244           | 3,36%                  | 9 |
|                                    | männlich                   | 144                     | 27.360      | 1.357            | 4,96%                  | 104                             | 157             | 0,57%                  | 44                  | 618             | 2,26%                  | 54                  | 582             | 2,13%                  | 6 |
|                                    | divers                     | 0                       | 0           | 0                | 0,00%                  | 0                               | 0               | 0,00%                  | 0                   | 0               | 0,00%                  | 0                   | 0               | 0,00%                  | 0 |
| Laufbahn<br>Beamtinnen/<br>Beamte  | 2.2                        | 146                     | 27.740      | 816              | 2,94%                  | 107                             | 180             | 0,65%                  | 50                  | 583             | 2,10%                  | 56                  |                 |                        |   |
|                                    | 2.1                        | 89                      | 16.910      | 808              | 4,78%                  | 72                              | 143             | 0,85%                  | 42                  | 461             | 2,73%                  | 27                  |                 |                        |   |
|                                    | 1.2                        | 26                      | 4.940       | 1.097            | 22,21%                 | 21                              | 33              | 0,67%                  | 6                   | 162             | 3,28%                  | 10                  |                 |                        |   |
|                                    | 1.1                        | 8                       | 1.520       | 544              | 35,79%                 | 7                               |                 |                        |                     |                 |                        |                     |                 |                        |   |
| Laufbahn<br>Tarifbe-<br>schäftigte | 2.2                        | 4                       | 760         |                  |                        |                                 | 0               | 0,00%                  | 0                   |                 |                        |                     | 0               | 0,00%                  | 0 |
|                                    | 2.1                        | 17                      | 3.230       | 93               | 2,88%                  | 15                              | 26              | 0,80%                  | 7                   | 67              | 2,07%                  | 8                   | 0               | 0,00%                  | 0 |
|                                    | 1.2                        | 47                      | 8.930       | 809              | 9,06%                  | 38                              | 133             | 1,49%                  | 19                  | 471             | 5,27%                  | 16                  |                 |                        |   |
|                                    | 1.1                        | 2                       | 380         |                  |                        |                                 |                 |                        |                     |                 |                        |                     | 0               | 0,00%                  | 0 |
| Alter                              | < 36                       | 52                      | 9.880       | 510              | 5,16%                  | 41                              | 89              | 0,90%                  | 24                  | 286             | 2,89%                  | 16                  |                 |                        |   |
|                                    | 36 - 45                    | 91                      | 17.290      | 1.121            | 6,48%                  | 76                              | 149             | 0,86%                  | 37                  | 519             | 3,00%                  | 35                  |                 |                        |   |
|                                    | 46 - 55                    | 107                     | 20.330      | 1.681            | 8,27%                  | 86                              | 151             | 0,74%                  | 34                  | 585             | 2,88%                  | 42                  | 945             | 4,65%                  | 7 |
|                                    | > 55                       | 89                      | 16.910      | 870              | 5,14%                  | 62                              | 141             | 0,83%                  | 31                  | 436             | 2,58%                  | 28                  |                 |                        |   |

Tab. 37: Ministerium der Justiz 01.01.2022-31.12.2022

|                                    | Beschäftigte<br>- gesamt - | Arbeitstage<br>- Soll - | Krankentage |                  |                        | Differenzierung der Krankentage |                 |                        |                     |                 |                        |                     |                 |                        |    |
|------------------------------------|----------------------------|-------------------------|-------------|------------------|------------------------|---------------------------------|-----------------|------------------------|---------------------|-----------------|------------------------|---------------------|-----------------|------------------------|----|
|                                    |                            |                         | gesamt      | in %<br>v. Sp. 3 | Anzahl<br>Beschäftigte | 1 bis 3 Tage krank              |                 |                        | 4 bis 30 Tage krank |                 |                        | 31 Tage u. m. krank |                 |                        |    |
|                                    |                            |                         |             |                  |                        | Tage<br>insges.                 | in %<br>v. Sp.3 | Anzahl<br>Beschäftigte | Tage<br>insges.     | in %<br>v. Sp.3 | Anzahl<br>Beschäftigte | Tage<br>insges.     | in %<br>v. Sp.3 | Anzahl<br>Beschäftigte |    |
| Behörde gesamt                     | 357                        | 89.964                  | 5.761       | 6,40%            | 296                    | 793                             | 0,88%           | 221                    | 2.756               | 3,06%           | 213                    | 2.212               | 2,46%           | 23                     |    |
| Geschlecht                         | weiblich                   | 206                     | 51.912      | 3.885            | 7,48%                  | 180                             | 524             | 1,01%                  | 138                 | 1.785           | 3,44%                  | 123                 | 1.576           | 3,04%                  | 16 |
|                                    | männlich                   | 151                     | 38.052      | 1.876            | 4,93%                  | 116                             | 269             | 0,71%                  | 83                  | 971             | 2,55%                  | 90                  | 636             | 1,67%                  | 7  |
|                                    | divers                     | 0                       | 0           | 0                | 0,00%                  | 0                               | 0               | 0,00%                  | 0                   | 0               | 0,00%                  | 0                   | 0               | 0,00%                  | 0  |
| Laufbahn<br>Beamtinnen/<br>Beamte  | 2.2                        | 159                     | 40.068      | 1.346            | 3,36%                  | 124                             | 298             | 0,74%                  | 88                  | 953             | 2,38%                  | 95                  |                 |                        |    |
|                                    | 2.1                        | 91                      | 22.932      | 1.080            | 4,71%                  | 80                              | 204             | 0,89%                  | 64                  | 672             | 2,93%                  | 53                  |                 |                        |    |
|                                    | 1.2                        | 28                      | 7.056       | 1.367            | 19,37%                 | 23                              | 52              | 0,74%                  | 17                  | 227             | 3,22%                  | 15                  | 1.088           | 15,42%                 | 9  |
|                                    | 1.1                        | 8                       | 2.016       | 673              | 33,38%                 | 8                               | 24              | 1,19%                  | 6                   |                 |                        |                     |                 |                        |    |
| Laufbahn<br>Tarifbe-<br>schäftigte | 2.2                        | 4                       | 1.008       |                  |                        |                                 | 0               | 0,00%                  | 0                   |                 |                        |                     | 0               | 0,00%                  | 0  |
|                                    | 2.1                        | 17                      | 4.284       | 149              | 3,48%                  | 16                              | 44              | 1,03%                  | 11                  | 105             | 2,45%                  | 11                  | 0               | 0,00%                  | 0  |
|                                    | 1.2                        | 48                      | 12.096      | 1.126            | 9,31%                  | 42                              | 169             | 1,40%                  | 34                  | 648             | 5,36%                  | 31                  |                 |                        |    |
|                                    | 1.1                        | 2                       | 504         |                  |                        |                                 |                 |                        |                     |                 |                        |                     | 0               | 0,00%                  | 0  |
| Alter                              | < 36                       | 53                      | 13.356      | 748              | 5,60%                  | 45                              | 129             | 0,97%                  | 40                  | 484             | 3,62%                  | 35                  |                 |                        |    |
|                                    | 36 - 45                    | 101                     | 25.452      | 1.537            | 6,04%                  | 88                              | 230             | 0,90%                  | 64                  | 721             | 2,83%                  | 68                  |                 |                        |    |
|                                    | 46 - 55                    | 113                     | 28.476      | 2.172            | 7,63%                  | 93                              | 221             | 0,78%                  | 64                  | 882             | 3,10%                  | 65                  | 1.069           | 3,75%                  | 12 |
|                                    | > 55                       | 90                      | 22.680      | 1.304            | 5,75%                  | 70                              | 213             | 0,94%                  | 53                  | 669             | 2,95%                  | 45                  |                 |                        |    |

Tab. 38: Ministerium für Umwelt, Naturschutz und Verkehr 01.01.2022-30.09.2022<sup>23</sup>

|                                    | Beschäftigte<br>- gesamt - | Arbeitstage<br>- Soll - | Krankentage |                  |                        | Differenzierung der Krankentage |                 |                        |                     |                 |                        |                     |                 |                        |   |
|------------------------------------|----------------------------|-------------------------|-------------|------------------|------------------------|---------------------------------|-----------------|------------------------|---------------------|-----------------|------------------------|---------------------|-----------------|------------------------|---|
|                                    |                            |                         | gesamt      | in %<br>v. Sp. 3 | Anzahl<br>Beschäftigte | 1 bis 3 Tage krank              |                 |                        | 4 bis 30 Tage krank |                 |                        | 31 Tage u. m. krank |                 |                        |   |
|                                    |                            |                         |             |                  |                        | Tage<br>insges.                 | in %<br>v. Sp.3 | Anzahl<br>Beschäftigte | Tage<br>insges.     | in %<br>v. Sp.3 | Anzahl<br>Beschäftigte | Tage<br>insges.     | in %<br>v. Sp.3 | Anzahl<br>Beschäftigte |   |
| Behörde gesamt                     | 531                        | 89.603                  | 4.960       | 5,54%            | 385                    | 1.034                           | 1,15%           | 290                    | 2.860               | 3,19%           | 259                    | 1.066               | 1,19%           | 13                     |   |
| Geschlecht                         | weiblich                   | 313                     | 52.532      | 3.220            | 6,13%                  | 237                             | 702             | 1,34%                  | 195                 | 1.861           | 3,54%                  | 159                 | 657             | 1,25%                  | 8 |
|                                    | männlich                   | 218                     | 37.071      | 1.740            | 4,69%                  | 148                             | 332             | 0,90%                  | 95                  | 999             | 2,69%                  | 100                 |                 |                        |   |
|                                    | divers                     | 0                       | 0           | 0                | 0,00%                  | 0                               | 0               | 0,00%                  | 0                   | 0               | 0,00%                  | 0                   | 0               | 0,00%                  | 0 |
| Laufbahn<br>Beamtinnen/<br>Beamte  | 2.2                        | 153                     | 26.471      | 1.351            | 5,10%                  | 107                             | 242             | 0,91%                  | 75                  | 863             | 3,26%                  | 79                  |                 |                        |   |
|                                    | 2.1                        | 89                      | 15.612      | 683              | 4,37%                  | 69                              | 168             | 1,08%                  | 52                  | 463             | 2,97%                  | 45                  |                 |                        |   |
|                                    | 1.2                        | 0                       | 0           | 0                | 0,00%                  | 0                               | 0               | 0,00%                  | 0                   | 0               | 0,00%                  | 0                   | 0               | 0,00%                  | 0 |
|                                    | 1.1                        | 0                       | 0           | 0                | 0,00%                  | 0                               | 0               | 0,00%                  | 0                   | 0               | 0,00%                  | 0                   | 0               | 0,00%                  | 0 |
| Laufbahn<br>Tarifbe-<br>schäftigte | 2.2                        | 130                     | 20.757      | 1.203            | 5,80%                  | 89                              | 211             | 1,02%                  | 65                  | 608             | 2,93%                  | 61                  |                 |                        |   |
|                                    | 2.1                        | 76                      | 12.555      | 659              | 5,25%                  | 57                              | 149             | 1,19%                  | 46                  | 255             | 2,03%                  | 28                  |                 |                        |   |
|                                    | 1.2                        | 80                      | 13.830      | 988              | 7,14%                  | 60                              | 245             | 1,77%                  | 50                  | 614             | 4,44%                  | 43                  |                 |                        |   |
|                                    | 1.1                        | 3                       | 378         |                  |                        |                                 |                 |                        |                     |                 |                        |                     | 0               | 0,00%                  | 0 |
| Alter                              | < 36                       | 78                      | 11.853      | 657              | 5,54%                  | 59                              | 202             | 1,70%                  | 46                  | 342             | 2,89%                  | 41                  |                 |                        |   |
|                                    | 36 - 45                    | 132                     | 20.836      | 1.255            | 6,02%                  | 92                              | 277             | 1,33%                  | 79                  | 700             | 3,36%                  | 61                  |                 |                        |   |
|                                    | 46 - 55                    | 143                     | 23.849      | 1.339            | 5,61%                  | 100                             | 215             | 0,90%                  | 64                  | 823             | 3,45%                  | 72                  |                 |                        |   |
|                                    | > 55                       | 178                     | 33.065      | 1.709            | 5,17%                  | 134                             | 340             | 1,03%                  | 101                 | 995             | 3,01%                  | 85                  | 374             | 1,13%                  | 6 |

 Tab. 39: Ministerium für Umwelt, Naturschutz und Verkehr 01.01.2022-31.12.2022<sup>24</sup>

|                                    | Beschäftigte<br>- gesamt - | Arbeitstage<br>- Soll - | Krankentage |                  |                        | Differenzierung der Krankentage |                 |                        |                     |                 |                        |                     |                 |                        |    |
|------------------------------------|----------------------------|-------------------------|-------------|------------------|------------------------|---------------------------------|-----------------|------------------------|---------------------|-----------------|------------------------|---------------------|-----------------|------------------------|----|
|                                    |                            |                         | gesamt      | in %<br>v. Sp. 3 | Anzahl<br>Beschäftigte | 1 bis 3 Tage krank              |                 |                        | 4 bis 30 Tage krank |                 |                        | 31 Tage u. m. krank |                 |                        |    |
|                                    |                            |                         |             |                  |                        | Tage<br>insges.                 | in %<br>v. Sp.3 | Anzahl<br>Beschäftigte | Tage<br>insges.     | in %<br>v. Sp.3 | Anzahl<br>Beschäftigte | Tage<br>insges.     | in %<br>v. Sp.3 | Anzahl<br>Beschäftigte |    |
| Behörde gesamt                     | 575                        | 112.544                 | 8.253       | 7,33%            | 541                    | 1.549                           | 1,38%           | 414                    | 4.342               | 3,86%           | 357                    | 2.362               | 2,10%           | 25                     |    |
| Geschlecht                         | weiblich                   | 315                     | 65.457      | 5.402            | 8,25%                  | 316                             | 956             | 1,46%                  | 253                 | 2.855           | 4,36%                  | 217                 | 1.591           | 2,43%                  | 17 |
|                                    | männlich                   | 260                     | 47.087      | 2.851            | 6,05%                  | 225                             | 593             | 1,26%                  | 161                 | 1.487           | 3,16%                  | 140                 | 771             | 1,64%                  | 8  |
|                                    | divers                     | 0                       | 0           | 0                | 0,00%                  | 0                               | 0               | 0,00%                  | 0                   | 0               | 0,00%                  | 0                   | 0               | 0,00%                  | 0  |
| Laufbahn<br>Beamtinnen/<br>Beamte  | 2.2                        | 155                     | 32.784      | 2.208            | 6,73%                  | 154                             | 405             | 1,24%                  | 118                 | 1.260           | 3,84%                  | 106                 | 543             | 1,66%                  | 7  |
|                                    | 2.1                        | 120                     | 19.320      | 1.168            | 6,05%                  | 106                             | 264             | 1,37%                  | 78                  | 852             | 4,41%                  | 70                  |                 |                        |    |
|                                    | 1.2                        | 0                       | 0           | 0                | 0,00%                  | 0                               | 0               | 0,00%                  | 0                   | 0               | 0,00%                  | 0                   | 0               | 0,00%                  | 0  |
|                                    | 1.1                        | 0                       | 0           | 0                | 0,00%                  | 0                               | 0               | 0,00%                  | 0                   | 0               | 0,00%                  | 0                   | 0               | 0,00%                  | 0  |
| Laufbahn<br>Tarifbe-<br>schäftigte | 2.2                        | 109                     | 26.165      | 1.844            | 7,05%                  | 114                             | 271             | 1,04%                  | 83                  | 846             | 3,23%                  | 79                  | 727             | 2,78%                  | 6  |
|                                    | 2.1                        | 98                      | 15.900      | 1.290            | 8,11%                  | 82                              | 237             | 1,49%                  | 65                  | 389             | 2,45%                  | 43                  | 664             | 4,18%                  | 6  |
|                                    | 1.2                        | 90                      | 17.811      | 1.578            | 8,86%                  | 82                              | 343             | 1,93%                  | 67                  | 938             | 5,27%                  | 56                  |                 |                        |    |
|                                    | 1.1                        | 3                       | 564         |                  |                        |                                 |                 |                        |                     |                 |                        |                     |                 |                        |    |
| Alter                              | < 36                       | 96                      | 15.384      | 972              | 6,32%                  | 90                              | 291             | 1,89%                  | 69                  | 568             | 3,69%                  | 56                  |                 |                        |    |
|                                    | 36 - 45                    | 163                     | 27.198      | 2.054            | 7,55%                  | 147                             | 452             | 1,66%                  | 123                 | 1.179           | 4,33%                  | 92                  |                 |                        |    |
|                                    | 46 - 55                    | 141                     | 29.542      | 2.086            | 7,06%                  | 132                             | 304             | 1,03%                  | 87                  | 1.058           | 3,58%                  | 88                  | 724             | 2,45%                  | 6  |
|                                    | > 55                       | 175                     | 40.420      | 3.141            | 7,77%                  | 172                             | 502             | 1,24%                  | 135                 | 1.537           | 3,80%                  | 121                 | 1.102           | 2,73%                  | 15 |

<sup>23</sup> ehemals: Ministerium für Umwelt, Landwirtschaft, Natur- und Verbraucherschutz.

<sup>24</sup> Die Angabe Beschäftigte - gesamt - bezieht sich auf den Ist-Stand zum Stichtag 31.12.2022. Infolge der Umressortierung verzeichnete das Ministerium für Umwelt, Naturschutz und Verkehr 147 Abgänge sowie 190 Zugänge.

Tab. 40: Ministerium für Landwirtschaft und Verbraucherschutz 01.01.2022-30.09.2022<sup>25</sup>

|                                    | Beschäftigte<br>- gesamt - | Arbeitstage<br>- Soll - | Krankentage |                  |                        | Differenzierung der Krankentage |                 |                        |                     |                 |                        |                     |                 |                        |    |
|------------------------------------|----------------------------|-------------------------|-------------|------------------|------------------------|---------------------------------|-----------------|------------------------|---------------------|-----------------|------------------------|---------------------|-----------------|------------------------|----|
|                                    |                            |                         | gesamt      | in %<br>v. Sp. 3 | Anzahl<br>Beschäftigte | 1 bis 3 Tage krank              |                 |                        | 4 bis 30 Tage krank |                 |                        | 31 Tage u. m. krank |                 |                        |    |
|                                    |                            |                         |             |                  |                        | Tage<br>insges.                 | in %<br>v. Sp.3 | Anzahl<br>Beschäftigte | Tage<br>insges.     | in %<br>v. Sp.3 | Anzahl<br>Beschäftigte | Tage<br>insges.     | in %<br>v. Sp.3 | Anzahl<br>Beschäftigte |    |
| Behörde gesamt                     | 293                        | 53.475                  | 4.185       | 7,83%            | 232                    | 663                             | 1,24%           | 172                    | 1.513               | 2,83%           | 139                    | 2.009               | 3,76%           | 22                     |    |
| Geschlecht                         | weiblich                   | 149                     | 26.514      | 2.349            | 8,86%                  | 123                             | 338             | 1,27%                  | 93                  | 836             | 3,15%                  | 79                  | 1.175           | 4,43%                  | 13 |
|                                    | männlich                   | 144                     | 26.961      | 1.836            | 6,81%                  | 109                             | 325             | 1,21%                  | 79                  | 677             | 2,51%                  | 60                  | 834             | 3,09%                  | 9  |
|                                    | divers                     | 0                       | 0           | 0                | 0,00%                  | 0                               | 0               | 0,00%                  | 0                   | 0               | 0,00%                  | 0                   | 0               | 0,00%                  | 0  |
| Laufbahn<br>Beamten/<br>Beamte     | 2.2                        | 99                      | 17.377      | 1.048            | 6,03%                  | 79                              | 231             | 1,33%                  | 63                  | 485             | 2,79%                  | 43                  |                 |                        |    |
|                                    | 2.1                        | 54                      | 9.804       | 614              | 6,26%                  | 45                              | 122             | 1,24%                  | 31                  | 282             | 2,88%                  | 29                  |                 |                        |    |
|                                    | 1.2                        | 0                       | 0           | 0                | 0,00%                  | 0                               | 0               | 0,00%                  | 0                   | 0               | 0,00%                  | 0                   | 0               | 0,00%                  | 0  |
|                                    | 1.1                        | 0                       | 0           | 0                | 0,00%                  | 0                               | 0               | 0,00%                  | 0                   | 0               | 0,00%                  | 0                   | 0               | 0,00%                  | 0  |
| Laufbahn<br>Tarifbe-<br>schäftigte | 2.2                        | 27                      | 5.014       | 137              | 2,73%                  | 20                              | 64              | 1,28%                  | 17                  | 73              | 1,46%                  | 10                  | 0               | 0,00%                  | 0  |
|                                    | 2.1                        | 59                      | 10.895      | 765              | 7,02%                  | 40                              | 127             | 1,17%                  | 27                  | 272             | 2,50%                  | 25                  |                 |                        |    |
|                                    | 1.2                        | 48                      | 9.311       | 1.486            | 15,96%                 | 44                              | 116             | 1,25%                  | 33                  | 384             | 4,12%                  | 29                  | 986             | 10,59%                 | 10 |
|                                    | 1.1                        | 6                       | 1.074       |                  |                        |                                 |                 |                        |                     |                 |                        |                     |                 |                        |    |
| Alter                              | < 36                       | 69                      | 12.475      | 646              | 5,18%                  | 61                              | 185             | 1,48%                  | 46                  | 323             | 2,59%                  | 40                  |                 |                        |    |
|                                    | 36 - 45                    | 70                      | 12.828      | 825              | 6,43%                  | 53                              | 139             | 1,08%                  | 39                  | 395             | 3,08%                  | 33                  |                 |                        |    |
|                                    | 46 - 55                    | 75                      | 13.686      | 1.270            | 9,28%                  | 61                              | 166             | 1,21%                  | 47                  | 380             | 2,78%                  | 35                  | 724             | 5,29%                  | 8  |
|                                    | > 55                       | 79                      | 14.486      | 1.444            | 9,97%                  | 57                              | 173             | 1,19%                  | 40                  | 415             | 2,86%                  | 31                  | 856             | 5,91%                  | 9  |

 Tab. 41: Ministerium für Landwirtschaft und Verbraucherschutz 01.01.2022-31.12.2022<sup>26</sup>

|                                    | Beschäftigte<br>- gesamt - | Arbeitstage<br>- Soll - | Krankentage |                  |                        | Differenzierung der Krankentage |                 |                        |                     |                 |                        |                     |                 |                        |    |
|------------------------------------|----------------------------|-------------------------|-------------|------------------|------------------------|---------------------------------|-----------------|------------------------|---------------------|-----------------|------------------------|---------------------|-----------------|------------------------|----|
|                                    |                            |                         | gesamt      | in %<br>v. Sp. 3 | Anzahl<br>Beschäftigte | 1 bis 3 Tage krank              |                 |                        | 4 bis 30 Tage krank |                 |                        | 31 Tage u. m. krank |                 |                        |    |
|                                    |                            |                         |             |                  |                        | Tage<br>insges.                 | in %<br>v. Sp.3 | Anzahl<br>Beschäftigte | Tage<br>insges.     | in %<br>v. Sp.3 | Anzahl<br>Beschäftigte | Tage<br>insges.     | in %<br>v. Sp.3 | Anzahl<br>Beschäftigte |    |
| Behörde gesamt                     | 255                        | 68.762                  | 5.583       | 8,12%            | 341                    | 979                             | 1,42%           | 255                    | 2.248               | 3,27%           | 203                    | 2.356               | 3,43%           | 27                     |    |
| Geschlecht                         | weiblich                   | 158                     | 35.794      | 3.291            | 9,19%                  | 197                             | 536             | 1,50%                  | 145                 | 1.375           | 3,84%                  | 120                 | 1.380           | 3,86%                  | 17 |
|                                    | männlich                   | 97                      | 32.968      | 2.292            | 6,95%                  | 144                             | 443             | 1,34%                  | 110                 | 873             | 2,65%                  | 83                  | 976             | 2,96%                  | 10 |
|                                    | divers                     | 0                       | 0           | 0                | 0,00%                  | 0                               | 0               | 0,00%                  | 0                   | 0               | 0,00%                  | 0                   | 0               | 0,00%                  | 0  |
| Laufbahn<br>Beamten/<br>Beamte     | 2.2                        | 94                      | 22.603      | 1.504            | 6,65%                  | 117                             | 342             | 1,51%                  | 95                  | 765             | 3,38%                  | 66                  |                 |                        |    |
|                                    | 2.1                        | 35                      | 12.174      | 800              | 6,57%                  | 65                              | 179             | 1,47%                  | 46                  | 411             | 3,38%                  | 39                  |                 |                        |    |
|                                    | 1.2                        | 0                       | 0           | 0                | 0,00%                  | 0                               | 0               | 0,00%                  | 0                   | 0               | 0,00%                  | 0                   | 0               | 0,00%                  | 0  |
|                                    | 1.1                        | 0                       | 0           | 0                | 0,00%                  | 0                               | 0               | 0,00%                  | 0                   | 0               | 0,00%                  | 0                   | 0               | 0,00%                  | 0  |
| Laufbahn<br>Tarifbe-<br>schäftigte | 2.2                        | 40                      | 7.439       | 289              | 3,88%                  | 43                              | 112             | 1,51%                  | 32                  | 143             | 1,92%                  | 21                  |                 |                        |    |
|                                    | 2.1                        | 42                      | 13.232      | 1.001            | 7,56%                  | 51                              | 176             | 1,33%                  | 34                  | 397             | 3,00%                  | 35                  |                 |                        |    |
|                                    | 1.2                        | 39                      | 11.886      | 1.818            | 15,30%                 | 58                              | 162             | 1,36%                  | 45                  | 515             | 4,33%                  | 39                  | 1.141           | 9,60%                  | 12 |
|                                    | 1.1                        | 5                       | 1.428       | 171              | 11,97%                 | 7                               |                 |                        |                     |                 |                        |                     |                 |                        |    |
| Alter                              | < 36                       | 53                      | 15.704      | 936              | 5,96%                  | 88                              | 278             | 1,77%                  | 68                  | 520             | 3,31%                  | 60                  |                 |                        |    |
|                                    | 36 - 45                    | 51                      | 15.763      | 1.083            | 6,87%                  | 72                              | 192             | 1,22%                  | 57                  | 505             | 3,20%                  | 41                  |                 |                        |    |
|                                    | 46 - 55                    | 78                      | 18.389      | 1.693            | 9,21%                  | 94                              | 254             | 1,38%                  | 70                  | 630             | 3,43%                  | 55                  | 809             | 4,40%                  | 9  |
|                                    | > 55                       | 73                      | 18.906      | 1.871            | 9,90%                  | 87                              | 255             | 1,35%                  | 60                  | 593             | 3,14%                  | 47                  | 1.023           | 5,41%                  | 13 |

<sup>25</sup> ehemals: Ministerium für Verkehr.

<sup>26</sup> Die Angabe Beschäftigte - gesamt - bezieht sich auf den Ist-Stand zum Stichtag 31.12.2022. Infolge der Umressortierung verzeichnete das Ministerium für Landwirtschaft und Verbraucherschutz 181 Abgänge sowie 143 Zugänge.

Tab. 42: Ministerium für Kultur und Wissenschaft 01.01.2022-30.09.2022

|                                    | Beschäftigte<br>- gesamt - | Arbeitstage<br>- Soll - | Krankentage |                  |                        | Differenzierung der Krankentage |                 |                        |                     |                 |                        |                     |                 |                        |    |
|------------------------------------|----------------------------|-------------------------|-------------|------------------|------------------------|---------------------------------|-----------------|------------------------|---------------------|-----------------|------------------------|---------------------|-----------------|------------------------|----|
|                                    |                            |                         | gesamt      | in %<br>v. Sp. 3 | Anzahl<br>Beschäftigte | 1 bis 3 Tage krank              |                 |                        | 4 bis 30 Tage krank |                 |                        | 31 Tage u. m. krank |                 |                        |    |
|                                    |                            |                         |             |                  |                        | Tage<br>insges.                 | in %<br>v. Sp.3 | Anzahl<br>Beschäftigte | Tage<br>insges.     | in %<br>v. Sp.3 | Anzahl<br>Beschäftigte | Tage<br>insges.     | in %<br>v. Sp.3 | Anzahl<br>Beschäftigte |    |
| Behörde gesamt                     | 456                        | 78.181                  | 6.671       | 8,53%            | 381                    | 1.361                           | 1,74%           | 320                    | 3.496               | 4,47%           | 258                    | 1.814               | 2,32%           | 23                     |    |
| Geschlecht                         | weiblich                   | 288                     | 48.223      | 4.676            | 9,70%                  | 236                             | 883             | 1,83%                  | 197                 | 2.301           | 4,77%                  | 168                 | 1.492           | 3,09%                  | 17 |
|                                    | männlich                   | 168                     | 29.958      | 1.995            | 6,66%                  | 145                             | 478             | 1,60%                  | 123                 | 1.195           | 3,99%                  | 90                  | 322             | 1,07%                  | 6  |
|                                    | divers                     | 0                       | 0           | 0                | 0,00%                  | 0                               | 0               | 0,00%                  | 0                   | 0               | 0,00%                  | 0                   | 0               | 0,00%                  | 0  |
| Laufbahn<br>Beamtinnen/<br>Beamte  | 2.2                        | 128                     | 22.134      | 1.201            | 5,43%                  | 101                             | 288             | 1,30%                  | 88                  | 802             | 3,62%                  | 67                  |                 |                        |    |
|                                    | 2.1                        | 111                     | 19.657      | 1.774            | 9,02%                  | 100                             | 353             | 1,80%                  | 82                  | 983             | 5,00%                  | 68                  | 438             | 2,23%                  | 7  |
|                                    | 1.2                        | 1                       | 189         |                  |                        |                                 |                 |                        |                     |                 |                        |                     | 0               | 0,00%                  | 0  |
|                                    | 1.1                        | 0                       | 0           | 0                | 0,00%                  | 0                               | 0               | 0,00%                  | 0                   | 0               | 0,00%                  | 0                   | 0               | 0,00%                  | 0  |
| Laufbahn<br>Tarifbe-<br>schäftigte | 2.2                        | 86                      | 14.398      | 806              | 5,60%                  | 68                              | 231             | 1,60%                  | 56                  | 535             | 3,72%                  | 45                  |                 |                        |    |
|                                    | 2.1                        | 37                      | 6.428       | 860              | 13,38%                 | 33                              | 115             | 1,79%                  | 27                  | 364             | 5,66%                  | 23                  |                 |                        |    |
|                                    | 1.2                        | 91                      | 14.998      | 1.980            | 13,20%                 | 76                              | 356             | 2,37%                  | 64                  | 780             | 5,20%                  | 53                  | 844             | 5,63%                  | 8  |
|                                    | 1.1                        | 2                       | 378         |                  |                        |                                 |                 |                        |                     |                 |                        |                     | 0               | 0,00%                  | 0  |
| Alter                              | < 36                       | 108                     | 17.966      | 996              | 5,54%                  | 85                              | 312             | 1,74%                  | 79                  | 512             | 2,85%                  | 57                  |                 |                        |    |
|                                    | 36 - 45                    | 106                     | 18.051      | 1.226            | 6,79%                  | 91                              | 310             | 1,72%                  | 77                  | 818             | 4,53%                  | 64                  |                 |                        |    |
|                                    | 46 - 55                    | 96                      | 16.673      | 1.615            | 9,69%                  | 84                              | 304             | 1,82%                  | 63                  | 716             | 4,29%                  | 51                  |                 |                        |    |
|                                    | > 55                       | 146                     | 25.491      | 2.834            | 11,12%                 | 121                             | 435             | 1,71%                  | 101                 | 1.450           | 5,69%                  | 86                  | 949             | 3,72%                  | 14 |

Tab. 43: Ministerium für Kultur und Wissenschaft 01.01.2022-31.12.2022

|                                    | Beschäftigte<br>- gesamt - | Arbeitstage<br>- Soll - | Krankentage |                  |                        | Differenzierung der Krankentage |                 |                        |                     |                 |                        |                     |                 |                        |    |
|------------------------------------|----------------------------|-------------------------|-------------|------------------|------------------------|---------------------------------|-----------------|------------------------|---------------------|-----------------|------------------------|---------------------|-----------------|------------------------|----|
|                                    |                            |                         | gesamt      | in %<br>v. Sp. 3 | Anzahl<br>Beschäftigte | 1 bis 3 Tage krank              |                 |                        | 4 bis 30 Tage krank |                 |                        | 31 Tage u. m. krank |                 |                        |    |
|                                    |                            |                         |             |                  |                        | Tage<br>insges.                 | in %<br>v. Sp.3 | Anzahl<br>Beschäftigte | Tage<br>insges.     | in %<br>v. Sp.3 | Anzahl<br>Beschäftigte | Tage<br>insges.     | in %<br>v. Sp.3 | Anzahl<br>Beschäftigte |    |
| Behörde gesamt                     | 463                        | 104.334                 | 8.063       | 7,73%            | 392                    | 1.681                           | 1,61%           | 342                    | 4.428               | 4,24%           | 280                    | 1.954               | 1,87%           | 22                     |    |
| Geschlecht                         | weiblich                   | 291                     | 64.238      | 5.605            | 8,73%                  | 243                             | 1.074           | 1,67%                  | 210                 | 2.899           | 4,51%                  | 178                 | 1.632           | 2,54%                  | 16 |
|                                    | männlich                   | 172                     | 40.095      | 2.458            | 6,13%                  | 149                             | 607             | 1,51%                  | 132                 | 1.529           | 3,81%                  | 102                 | 322             | 0,80%                  | 6  |
|                                    | divers                     | 0                       | 0           | 0                | 0,00%                  | 0                               | 0               | 0,00%                  | 0                   | 0               | 0,00%                  | 0                   | 0               | 0,00%                  | 0  |
| Laufbahn<br>Beamtinnen/<br>Beamte  | 2.2                        | 128                     | 29.623      | 1.529            | 5,16%                  | 106                             | 360             | 1,22%                  | 95                  | 1.058           | 3,57%                  | 73                  |                 |                        |    |
|                                    | 2.1                        | 112                     | 26.137      | 2.111            | 8,08%                  | 100                             | 438             | 1,68%                  | 89                  | 1.162           | 4,45%                  | 72                  | 511             | 1,96%                  | 6  |
|                                    | 1.2                        | 1                       | 252         |                  |                        |                                 |                 |                        |                     |                 |                        |                     | 0               | 0,00%                  | 0  |
|                                    | 1.1                        | 0                       | 0           | 0                | 0,00%                  | 0                               | 0               | 0,00%                  | 0                   | 0               | 0,00%                  | 0                   | 0               | 0,00%                  | 0  |
| Laufbahn<br>Tarifbe-<br>schäftigte | 2.2                        | 88                      | 19.438      | 1.026            | 5,28%                  | 71                              | 298             | 1,53%                  | 60                  | 688             | 3,54%                  | 49                  |                 |                        |    |
|                                    | 2.1                        | 38                      | 8.433       | 978              | 11,60%                 | 36                              | 154             | 1,83%                  | 30                  | 443             | 5,25%                  | 25                  |                 |                        |    |
|                                    | 1.2                        | 94                      | 19.948      | 2.361            | 11,84%                 | 76                              | 411             | 2,06%                  | 65                  | 1.039           | 5,21%                  | 59                  | 911             | 4,57%                  | 8  |
|                                    | 1.1                        | 2                       | 504         |                  |                        |                                 |                 |                        |                     |                 |                        |                     | 0               | 0,00%                  | 0  |
| Alter                              | < 36                       | 111                     | 23.955      | 1.283            | 5,36%                  | 88                              | 382             | 1,59%                  | 84                  | 676             | 2,82%                  | 63                  |                 |                        |    |
|                                    | 36 - 45                    | 108                     | 24.165      | 1.436            | 5,94%                  | 92                              | 386             | 1,60%                  | 80                  | 952             | 3,94%                  | 69                  |                 |                        |    |
|                                    | 46 - 55                    | 98                      | 22.341      | 1.968            | 8,81%                  | 88                              | 369             | 1,65%                  | 71                  | 937             | 4,19%                  | 58                  |                 |                        |    |
|                                    | > 55                       | 146                     | 33.873      | 3.376            | 9,97%                  | 124                             | 544             | 1,61%                  | 107                 | 1.863           | 5,50%                  | 90                  | 969             | 2,86%                  | 13 |



Tab. 44: Landesbeauftragte für Datenschutz und Informationsfreiheit 01.01.2022-30.09.2022

|                                    | Beschäftigte<br>- gesamt - | Arbeitstage<br>- Soll - | Krankentage |                  |                        | Differenzierung der Krankentage |                 |                        |                     |                 |                        |                     |                 |                        |
|------------------------------------|----------------------------|-------------------------|-------------|------------------|------------------------|---------------------------------|-----------------|------------------------|---------------------|-----------------|------------------------|---------------------|-----------------|------------------------|
|                                    |                            |                         | gesamt      | in %<br>v. Sp. 3 | Anzahl<br>Beschäftigte | 1 bis 3 Tage krank              |                 |                        | 4 bis 30 Tage krank |                 |                        | 31 Tage u. m. krank |                 |                        |
|                                    |                            |                         |             |                  |                        | Tage<br>insges.                 | in %<br>v. Sp.3 | Anzahl<br>Beschäftigte | Tage<br>insges.     | in %<br>v. Sp.3 | Anzahl<br>Beschäftigte | Tage<br>insges.     | in %<br>v. Sp.3 | Anzahl<br>Beschäftigte |
| Behörde gesamt                     | 98                         | 17.762                  | 1.187       | 6,68%            | 83                     | 266                             | 1,50%           | 75                     | 689                 | 3,88%           | 53                     |                     |                 |                        |
| Geschlecht                         | weiblich                   | 62                      | 10.958      | 850              | 7,76%                  | 54                              | 172             | 1,57%                  | 50                  | 488             | 4,45%                  | 35                  |                 |                        |
|                                    | männlich                   | 36                      | 6.804       | 337              | 4,95%                  | 29                              | 94              | 1,38%                  | 25                  | 201             | 2,95%                  | 18                  |                 |                        |
|                                    | divers                     | 0                       | 0           | 0                | 0,00%                  | 0                               | 0               | 0,00%                  | 0                   | 0               | 0,00%                  | 0                   | 0               | 0,00%                  |
| Laufbahn<br>Beamtinnen/<br>Beamte  | 2.2                        | 47                      | 8.503       | 587              | 6,90%                  | 40                              | 116             | 1,36%                  | 37                  | 366             | 4,30%                  | 28                  |                 |                        |
|                                    | 2.1                        | 29                      | 5.177       | 352              | 6,80%                  | 23                              | 84              | 1,62%                  | 21                  | 176             | 3,40%                  | 14                  |                 |                        |
|                                    | 1.2                        | 2                       | 378         |                  |                        |                                 |                 |                        |                     |                 |                        |                     | 0               | 0,00%                  |
|                                    | 1.1                        | 0                       | 0           | 0                | 0,00%                  | 0                               | 0               | 0,00%                  | 0                   | 0               | 0,00%                  | 0                   | 0               | 0,00%                  |
| Laufbahn<br>Tarifbe-<br>schäftigte | 2.2                        | 6                       | 1.134       |                  |                        |                                 |                 |                        |                     |                 |                        |                     | 0               | 0,00%                  |
|                                    | 2.1                        | 2                       | 378         |                  |                        |                                 |                 |                        |                     |                 |                        |                     | 0               | 0,00%                  |
|                                    | 1.2                        | 12                      | 2.192       | 133              | 6,07%                  | 11                              | 17              | 0,78%                  | 8                   | 81              | 3,70%                  | 7                   |                 |                        |
|                                    | 1.1                        | 0                       | 0           | 0                | 0,00%                  | 0                               | 0               | 0,00%                  | 0                   | 0               | 0,00%                  | 0                   | 0               | 0,00%                  |
| Alter                              | < 36                       | 9                       | 1.701       |                  |                        |                                 |                 |                        |                     |                 |                        |                     | 0               | 0,00%                  |
|                                    | 36 - 45                    | 33                      | 5.743       | 462              | 8,04%                  | 31                              | 100             | 1,74%                  | 30                  | 235             | 4,09%                  | 18                  |                 |                        |
|                                    | 46 - 55                    | 30                      | 5.442       | 388              | 7,13%                  | 25                              | 86              | 1,58%                  | 24                  | 239             | 4,39%                  | 17                  |                 |                        |
|                                    | > 55                       | 26                      | 4.876       | 305              | 6,26%                  | 23                              | 68              | 1,39%                  | 17                  | 195             | 4,00%                  | 17                  |                 |                        |

Tab. 45: Landesbeauftragte für Datenschutz und Informationsfreiheit 01.01.2022-31.12.2022

|                                    | Beschäftigte<br>- gesamt - | Arbeitstage<br>- Soll - | Krankentage |                  |                        | Differenzierung der Krankentage |                 |                        |                     |                 |                        |                     |                 |                        |   |
|------------------------------------|----------------------------|-------------------------|-------------|------------------|------------------------|---------------------------------|-----------------|------------------------|---------------------|-----------------|------------------------|---------------------|-----------------|------------------------|---|
|                                    |                            |                         | gesamt      | in %<br>v. Sp. 3 | Anzahl<br>Beschäftigte | 1 bis 3 Tage krank              |                 |                        | 4 bis 30 Tage krank |                 |                        | 31 Tage u. m. krank |                 |                        |   |
|                                    |                            |                         |             |                  |                        | Tage<br>insges.                 | in %<br>v. Sp.3 | Anzahl<br>Beschäftigte | Tage<br>insges.     | in %<br>v. Sp.3 | Anzahl<br>Beschäftigte | Tage<br>insges.     | in %<br>v. Sp.3 | Anzahl<br>Beschäftigte |   |
| Behörde gesamt                     | 100                        | 24.196                  | 1.855       | 7,67%            | 91                     | 414                             | 1,71%           | 83                     | 981                 | 4,05%           | 62                     | 460                 | 1,90%           | 8                      |   |
| Geschlecht                         | weiblich                   | 62                      | 14.620      | 1.283            | 8,78%                  | 56                              | 288             | 1,97%                  | 54                  | 709             | 4,85%                  | 36                  | 286             | 1,96%                  | 6 |
|                                    | männlich                   | 38                      | 9.576       | 572              | 5,97%                  | 35                              | 126             | 1,32%                  | 29                  | 272             | 2,84%                  | 26                  |                 |                        |   |
|                                    | divers                     | 0                       | 0           | 0                | 0,00%                  | 0                               | 0               | 0,00%                  | 0                   | 0               | 0,00%                  | 0                   | 0               | 0,00%                  |   |
| Laufbahn<br>Beamtinnen/<br>Beamte  | 2.2                        | 47                      | 11.342      | 912              | 8,04%                  | 42                              | 171             | 1,51%                  | 39                  | 544             | 4,80%                  | 31                  |                 |                        |   |
|                                    | 2.1                        | 31                      | 7.410       | 551              | 7,44%                  | 27                              | 125             | 1,69%                  | 25                  | 194             | 2,62%                  | 15                  |                 |                        |   |
|                                    | 1.2                        | 2                       | 504         |                  |                        |                                 |                 |                        |                     |                 |                        |                     |                 | 0                      |   |
|                                    | 1.1                        | 0                       | 0           | 0                | 0,00%                  | 0                               | 0               | 0,00%                  | 0                   | 0               | 0,00%                  | 0                   | 0               | 0,00%                  |   |
| Laufbahn<br>Tarifbe-<br>schäftigte | 2.2                        | 6                       | 1.512       | 76               | 5,03%                  | 6                               |                 |                        |                     |                 |                        |                     | 0               | 0,00%                  |   |
|                                    | 2.1                        | 2                       | 504         |                  |                        |                                 |                 |                        |                     |                 |                        |                     | 0               | 0,00%                  |   |
|                                    | 1.2                        | 12                      | 2.924       | 194              | 6,63%                  | 12                              | 30              | 1,03%                  | 10                  | 133             | 4,55%                  | 10                  |                 |                        |   |
|                                    | 1.1                        | 0                       | 0           | 0                | 0,00%                  | 0                               | 0               | 0,00%                  | 0                   | 0               | 0,00%                  | 0                   | 0               | 0,00%                  |   |
| Alter                              | < 36                       | 10                      | 2.520       | 123              | 4,88%                  | 8                               | 16              | 0,63%                  | 6                   |                 |                        |                     |                 |                        |   |
|                                    | 36 - 45                    | 33                      | 7.663       | 623              | 8,13%                  | 31                              | 147             | 1,92%                  | 31                  | 333             | 4,35%                  | 20                  |                 |                        |   |
|                                    | 46 - 55                    | 31                      | 7.511       | 639              | 8,51%                  | 28                              | 151             | 2,01%                  | 25                  | 345             | 4,59%                  | 19                  |                 |                        |   |
|                                    | > 55                       | 26                      | 6.502       | 470              | 7,23%                  | 24                              | 100             | 1,54%                  | 21                  | 268             | 4,12%                  | 19                  |                 |                        |   |

Tab. 46: Landesrechnungshof 01.01.2022-30.09.2022

|                                    | Beschäftigte<br>- gesamt - | Arbeitstage<br>- Soll - | Krankentage |                  |                        | Differenzierung der Krankentage |                 |                        |                     |                 |                        |                     |                 |                        |    |
|------------------------------------|----------------------------|-------------------------|-------------|------------------|------------------------|---------------------------------|-----------------|------------------------|---------------------|-----------------|------------------------|---------------------|-----------------|------------------------|----|
|                                    |                            |                         | gesamt      | in %<br>v. Sp. 3 | Anzahl<br>Beschäftigte | 1 bis 3 Tage krank              |                 |                        | 4 bis 30 Tage krank |                 |                        | 31 Tage u. m. krank |                 |                        |    |
|                                    |                            |                         |             |                  |                        | Tage<br>insges.                 | in %<br>v. Sp.3 | Anzahl<br>Beschäftigte | Tage<br>insges.     | in %<br>v. Sp.3 | Anzahl<br>Beschäftigte | Tage<br>insges.     | in %<br>v. Sp.3 | Anzahl<br>Beschäftigte |    |
| Behörde gesamt                     | 238                        | 40.678                  | 3.311       | 8,14%            | 171                    | 365                             | 0,90%           | 120                    | 1.136               | 2,79%           | 108                    | 1.810               | 4,45%           | 23                     |    |
| Geschlecht                         | weiblich                   | 115                     | 19.324      | 1.654            | 8,56%                  | 90                              | 197             | 1,02%                  | 67                  | 641             | 3,32%                  | 59                  | 816             | 4,22%                  | 11 |
|                                    | männlich                   | 123                     | 21.354      | 1.657            | 7,76%                  | 81                              | 168             | 0,79%                  | 53                  | 495             | 2,32%                  | 49                  | 994             | 4,65%                  | 12 |
|                                    | divers                     | 0                       | 0           | 0                | 0,00%                  | 0                               | 0               | 0,00%                  | 0                   | 0               | 0,00%                  | 0                   | 0               | 0,00%                  | 0  |
| Laufbahn<br>Beamtinnen/<br>Beamte  | 2.2                        | 105                     | 17.807      | 1.031            | 5,79%                  | 63                              | 104             | 0,58%                  | 43                  | 309             | 1,74%                  | 38                  | 618             | 3,47%                  | 9  |
|                                    | 2.1                        | 70                      | 12.307      | 1.232            | 10,01%                 | 56                              | 139             | 1,13%                  | 38                  | 394             | 3,20%                  | 32                  | 699             | 5,68%                  | 8  |
|                                    | 1.2                        | 7                       | 1.169       |                  |                        |                                 |                 |                        |                     |                 |                        |                     |                 |                        |    |
|                                    | 1.1                        | 0                       | 0           | 0                | 0,00%                  | 0                               | 0               | 0,00%                  | 0                   | 0               | 0,00%                  | 0                   | 0               | 0,00%                  | 0  |
| Laufbahn<br>Tarifbe-<br>schäftigte | 2.2                        | 17                      | 2.636       | 116              | 4,40%                  | 14                              | 30              | 1,14%                  | 12                  | 86              | 3,26%                  | 10                  | 0               | 0,00%                  | 0  |
|                                    | 2.1                        | 14                      | 2.310       | 101              | 4,37%                  | 12                              | 35              | 1,52%                  | 10                  |                 |                        |                     | 0               | 0,00%                  | 0  |
|                                    | 1.2                        | 25                      | 4.449       | 609              | 13,69%                 | 22                              | 49              | 1,10%                  | 16                  | 257             | 5,78%                  | 20                  |                 |                        |    |
|                                    | 1.1                        | 0                       | 0           | 0                | 0,00%                  | 0                               | 0               | 0,00%                  | 0                   | 0               | 0,00%                  | 0                   | 0               | 0,00%                  | 0  |
| Alter                              | < 36                       | 47                      | 7.993       | 324              | 4,05%                  | 31                              | 61              | 0,76%                  | 25                  | 213             | 2,66%                  | 20                  |                 |                        |    |
|                                    | 36 - 45                    | 68                      | 11.353      | 743              | 6,54%                  | 53                              | 116             | 1,02%                  | 34                  | 318             | 2,80%                  | 37                  |                 |                        |    |
|                                    | 46 - 55                    | 64                      | 11.083      | 902              | 8,14%                  | 46                              | 105             | 0,95%                  | 31                  | 294             | 2,65%                  | 27                  | 503             | 4,54%                  | 6  |
|                                    | > 55                       | 59                      | 10.249      | 1.342            | 13,09%                 | 41                              | 83              | 0,81%                  | 30                  | 311             | 3,03%                  | 24                  | 948             | 9,25%                  | 10 |

Tab. 47: Landesrechnungshof 01.01.2022-31.12.2022

|                                    | Beschäftigte<br>- gesamt - | Arbeitstage<br>- Soll - | Krankentage |                  |                        | Differenzierung der Krankentage |                 |                        |                     |                 |                        |                     |                 |                        |    |
|------------------------------------|----------------------------|-------------------------|-------------|------------------|------------------------|---------------------------------|-----------------|------------------------|---------------------|-----------------|------------------------|---------------------|-----------------|------------------------|----|
|                                    |                            |                         | gesamt      | in %<br>v. Sp. 3 | Anzahl<br>Beschäftigte | 1 bis 3 Tage krank              |                 |                        | 4 bis 30 Tage krank |                 |                        | 31 Tage u. m. krank |                 |                        |    |
|                                    |                            |                         |             |                  |                        | Tage<br>insges.                 | in %<br>v. Sp.3 | Anzahl<br>Beschäftigte | Tage<br>insges.     | in %<br>v. Sp.3 | Anzahl<br>Beschäftigte | Tage<br>insges.     | in %<br>v. Sp.3 | Anzahl<br>Beschäftigte |    |
| Behörde gesamt                     | 240                        | 53.917                  | 4.708       | 8,73%            | 196                    | 510                             | 0,95%           | 143                    | 1.645               | 3,05%           | 137                    | 2.553               | 4,74%           | 27                     |    |
| Geschlecht                         | weiblich                   | 117                     | 25.773      | 2.355            | 9,14%                  | 102                             | 283             | 1,10%                  | 79                  | 917             | 3,56%                  | 74                  | 1.155           | 4,48%                  | 13 |
|                                    | männlich                   | 123                     | 28.144      | 2.353            | 8,36%                  | 94                              | 227             | 0,81%                  | 64                  | 728             | 2,59%                  | 63                  | 1.398           | 4,97%                  | 14 |
|                                    | divers                     | 0                       | 0           | 0                | 0,00%                  | 0                               | 0               | 0,00%                  | 0                   | 0               | 0,00%                  | 0                   | 0               | 0,00%                  | 0  |
| Laufbahn<br>Beamtinnen/<br>Beamte  | 2.2                        | 107                     | 23.499      | 1.487            | 6,33%                  | 79                              | 155             | 0,66%                  | 57                  | 450             | 1,91%                  | 49                  | 882             | 3,75%                  | 10 |
|                                    | 2.1                        | 70                      | 16.330      | 1.795            | 10,99%                 | 61                              | 175             | 1,07%                  | 43                  | 658             | 4,03%                  | 45                  | 962             | 5,89%                  | 9  |
|                                    | 1.2                        | 7                       | 1.541       | 321              | 20,83%                 | 6                               |                 |                        |                     |                 |                        |                     |                 |                        |    |
|                                    | 1.1                        | 0                       | 0           | 0                | 0,00%                  | 0                               | 0               | 0,00%                  | 0                   | 0               | 0,00%                  | 0                   | 0               | 0,00%                  | 0  |
| Laufbahn<br>Tarifbe-<br>schäftigte | 2.2                        | 17                      | 3.628       | 161              | 4,44%                  | 15                              | 52              | 1,43%                  | 13                  | 109             | 3,00%                  | 11                  | 0               | 0,00%                  | 0  |
|                                    | 2.1                        | 14                      | 3.028       | 131              | 4,33%                  | 13                              | 46              | 1,52%                  | 11                  | 85              | 2,81%                  | 7                   | 0               | 0,00%                  | 0  |
|                                    | 1.2                        | 25                      | 5.891       | 813              | 13,80%                 | 22                              | 71              | 1,21%                  | 17                  | 308             | 5,23%                  | 20                  | 434             | 7,37%                  | 6  |
|                                    | 1.1                        | 0                       | 0           | 0                | 0,00%                  | 0                               | 0               | 0,00%                  | 0                   | 0               | 0,00%                  | 0                   | 0               | 0,00%                  | 0  |
| Alter                              | < 36                       | 44                      | 10.031      | 423              | 4,22%                  | 32                              | 83              | 0,83%                  | 27                  | 267             | 2,66%                  | 24                  |                 |                        |    |
|                                    | 36 - 45                    | 64                      | 14.157      | 983              | 6,94%                  | 54                              | 141             | 1,00%                  | 34                  | 444             | 3,14%                  | 39                  | 398             | 2,81%                  | 7  |
|                                    | 46 - 55                    | 69                      | 15.338      | 1.235            | 8,05%                  | 60                              | 170             | 1,11%                  | 48                  | 457             | 2,98%                  | 40                  | 608             | 3,96%                  | 7  |
|                                    | > 55                       | 63                      | 14.391      | 2.067            | 14,36%                 | 50                              | 116             | 0,81%                  | 34                  | 477             | 3,31%                  | 34                  | 1.474           | 10,24%                 | 11 |

Tab. 48: Geschäftsbereich Ministerium für Wirtschaft, Industrie, Klimaschutz und Energie 01.01.2022-30.09.2022<sup>27</sup>

|                                    | Beschäftigte<br>- gesamt - | Arbeitstage<br>- Soll - | Krankentage |                  |                        | Differenzierung der Krankentage |                 |                        |                     |                 |                        |                     |                 |                        |     |
|------------------------------------|----------------------------|-------------------------|-------------|------------------|------------------------|---------------------------------|-----------------|------------------------|---------------------|-----------------|------------------------|---------------------|-----------------|------------------------|-----|
|                                    |                            |                         | gesamt      | in %<br>v. Sp. 3 | Anzahl<br>Beschäftigte | 1 bis 3 Tage krank              |                 |                        | 4 bis 30 Tage krank |                 |                        | 31 Tage u. m. krank |                 |                        |     |
|                                    |                            |                         |             |                  |                        | Tage<br>insges.                 | in %<br>v. Sp.3 | Anzahl<br>Beschäftigte | Tage<br>insges.     | in %<br>v. Sp.3 | Anzahl<br>Beschäftigte | Tage<br>insges.     | in %<br>v. Sp.3 | Anzahl<br>Beschäftigte |     |
| Behörde gesamt                     | 3.801                      | 863.840                 | 53.509      | 6,19%            | 3.024                  | 3.208                           | 0,37%           | 986                    | 25.968              | 3,01%           | 2.122                  | 24.333              | 2,82%           | 335                    |     |
| Geschlecht                         | weiblich                   | 1.391                   | 299.979     | 22.764           | 7,59%                  | 1.163                           | 1.206           | 0,40%                  | 371                 | 9.818           | 3,27%                  | 782                 | 11.740          | 3,91%                  | 161 |
|                                    | männlich                   | 2.410                   | 563.861     | 30.745           | 5,45%                  | 1.861                           | 2.002           | 0,36%                  | 615                 | 16.150          | 2,86%                  | 1.340               | 12.593          | 2,23%                  | 174 |
|                                    | divers                     | 0                       | 0           | 0                | 0,00%                  | 0                               | 0               | 0,00%                  | 0                   | 0               | 0,00%                  | 0                   | 0               | 0,00%                  | 0   |
| Laufbahn<br>Beamtinnen/<br>Beamte  | 2.2                        | 231                     | 50.717      | 2.064            | 4,07%                  | 173                             | 178             | 0,35%                  | 68                  | 1.255           | 2,47%                  | 118                 | 631             | 1,24%                  | 8   |
|                                    | 2.1                        | 281                     | 61.320      | 4.270            | 6,96%                  | 242                             | 408             | 0,67%                  | 109                 | 2.013           | 3,28%                  | 168                 | 1.849           | 3,02%                  | 21  |
|                                    | 1.2                        | 95                      | 20.471      | 2.459            | 12,01%                 | 84                              | 146             | 0,71%                  | 42                  | 780             | 3,81%                  | 54                  | 1.533           | 7,49%                  | 19  |
|                                    | 1.1                        | 0                       | 0           | 0                | 0,00%                  | 0                               | 0               | 0,00%                  | 0                   | 0               | 0,00%                  | 0                   | 0               | 0,00%                  | 0   |
| Laufbahn<br>Tarifbe-<br>schäftigte | 2.2                        | 218                     | 48.561      | 1.867            | 3,84%                  | 161                             | 185             | 0,38%                  | 58                  | 1.269           | 2,61%                  | 114                 | 413             | 0,85%                  | 8   |
|                                    | 2.1                        | 1.930                   | 456.034     | 22.394           | 4,91%                  | 1.481                           | 933             | 0,20%                  | 382                 | 12.050          | 2,64%                  | 1.064               | 9.411           | 2,06%                  | 130 |
|                                    | 1.2                        | 1.010                   | 218.025     | 19.715           | 9,04%                  | 852                             | 1.346           | 0,62%                  | 322                 | 8.322           | 3,82%                  | 583                 | 10.047          | 4,61%                  | 143 |
|                                    | 1.1                        | 36                      | 8.712       | 740              | 8,49%                  | 31                              |                 |                        |                     | 279             | 3,20%                  | 21                  | 449             | 5,15%                  | 6   |
| Alter                              | < 36                       | 842                     | 190.754     | 8.902            | 4,67%                  | 666                             | 788             | 0,41%                  | 233                 | 5.736           | 3,01%                  | 497                 | 2.378           | 1,25%                  | 35  |
|                                    | 36 - 45                    | 895                     | 203.835     | 10.024           | 4,92%                  | 737                             | 826             | 0,41%                  | 245                 | 6.608           | 3,24%                  | 555                 | 2.590           | 1,27%                  | 39  |
|                                    | 46 - 55                    | 1.021                   | 234.955     | 14.991           | 6,38%                  | 820                             | 795             | 0,34%                  | 247                 | 6.818           | 2,90%                  | 561                 | 7.378           | 3,14%                  | 106 |
|                                    | > 55                       | 1.043                   | 234.296     | 19.592           | 8,36%                  | 801                             | 799             | 0,34%                  | 261                 | 6.806           | 2,90%                  | 509                 | 11.987          | 5,12%                  | 155 |

 Tab. 49: Geschäftsbereich Ministerium für Wirtschaft, Industrie, Klimaschutz und Energie 01.01.2022-31.12.2022<sup>28</sup>

|                                    | Beschäftigte<br>- gesamt - | Arbeitstage<br>- Soll - | Krankentage |                  |                        | Differenzierung der Krankentage |                 |                        |                     |                 |                        |                     |                 |                        |     |
|------------------------------------|----------------------------|-------------------------|-------------|------------------|------------------------|---------------------------------|-----------------|------------------------|---------------------|-----------------|------------------------|---------------------|-----------------|------------------------|-----|
|                                    |                            |                         | gesamt      | in %<br>v. Sp. 3 | Anzahl<br>Beschäftigte | 1 bis 3 Tage krank              |                 |                        | 4 bis 30 Tage krank |                 |                        | 31 Tage u. m. krank |                 |                        |     |
|                                    |                            |                         |             |                  |                        | Tage<br>insges.                 | in %<br>v. Sp.3 | Anzahl<br>Beschäftigte | Tage<br>insges.     | in %<br>v. Sp.3 | Anzahl<br>Beschäftigte | Tage<br>insges.     | in %<br>v. Sp.3 | Anzahl<br>Beschäftigte |     |
| Behörde gesamt                     | 3.802                      | 909.341                 | 58.586      | 6,44%            | 3.067                  | 4.087                           | 0,45%           | 1.053                  | 28.574              | 3,14%           | 2.198                  | 25.925              | 2,85%           | 344                    |     |
| Geschlecht                         | weiblich                   | 1.395                   | 315.635     | 24.647           | 7,81%                  | 1.175                           | 1.509           | 0,48%                  | 394                 | 10.750          | 3,41%                  | 810                 | 12.388          | 3,92%                  | 166 |
|                                    | männlich                   | 2.407                   | 593.706     | 33.939           | 5,72%                  | 1.892                           | 2.578           | 0,43%                  | 659                 | 17.824          | 3,00%                  | 1.388               | 13.537          | 2,28%                  | 178 |
|                                    | divers                     | 0                       | 0           | 0                | 0,00%                  | 0                               | 0               | 0,00%                  | 0                   | 0               | 0,00%                  | 0                   | 0               | 0,00%                  | 0   |
| Laufbahn<br>Beamtinnen/<br>Beamte  | 2.2                        | 229                     | 54.495      | 2.336            | 4,29%                  | 180                             | 234             | 0,43%                  | 77                  | 1.317           | 2,42%                  | 123                 | 785             | 1,44%                  | 9   |
|                                    | 2.1                        | 279                     | 67.764      | 5.045            | 7,44%                  | 245                             | 520             | 0,77%                  | 112                 | 2.340           | 3,45%                  | 176                 | 2.185           | 3,22%                  | 23  |
|                                    | 1.2                        | 95                      | 23.327      | 2.659            | 11,40%                 | 86                              | 216             | 0,93%                  | 46                  | 883             | 3,79%                  | 59                  | 1.560           | 6,69%                  | 18  |
|                                    | 1.1                        | 0                       | 0           | 0                | 0,00%                  | 0                               | 0               | 0,00%                  | 0                   | 0               | 0,00%                  | 0                   | 0               | 0,00%                  | 0   |
| Laufbahn<br>Tarifbe-<br>schäftigte | 2.2                        | 221                     | 52.790      | 2.203            | 4,17%                  | 170                             | 260             | 0,49%                  | 64                  | 1.499           | 2,84%                  | 125                 | 444             | 0,84%                  | 8   |
|                                    | 2.1                        | 1.932                   | 465.673     | 23.314           | 5,01%                  | 1.488                           | 1.090           | 0,23%                  | 399                 | 12.492          | 2,68%                  | 1.075               | 9.732           | 2,09%                  | 133 |
|                                    | 1.2                        | 1.010                   | 236.334     | 22.243           | 9,41%                  | 866                             | 1.752           | 0,74%                  | 348                 | 9.721           | 4,11%                  | 617                 | 10.770          | 4,56%                  | 147 |
|                                    | 1.1                        | 36                      | 8.958       | 786              | 8,77%                  | 27                              |                 |                        |                     | 322             | 3,59%                  | 18                  | 449             | 5,01%                  | 6   |
| Alter                              | < 36                       | 840                     | 201.240     | 9.938            | 4,94%                  | 684                             | 1.018           | 0,51%                  | 259                 | 6.223           | 3,09%                  | 517                 | 2.697           | 1,34%                  | 39  |
|                                    | 36 - 45                    | 897                     | 214.390     | 10.988           | 5,13%                  | 746                             | 1.088           | 0,51%                  | 261                 | 7.248           | 3,38%                  | 573                 | 2.652           | 1,24%                  | 39  |
|                                    | 46 - 55                    | 1.023                   | 246.370     | 16.421           | 6,67%                  | 830                             | 986             | 0,40%                  | 265                 | 7.502           | 3,05%                  | 581                 | 7.933           | 3,22%                  | 108 |
|                                    | > 55                       | 1.042                   | 247.341     | 21.239           | 8,59%                  | 807                             | 995             | 0,40%                  | 268                 | 7.601           | 3,07%                  | 527                 | 12.643          | 5,11%                  | 158 |

<sup>27</sup> ehemals: Ministerium für Wirtschaft, Innovation, Digitalisierung und Energie.

<sup>28</sup> Die Anzahl Beschäftigte - gesamt - ist inklusive der Anzahl der zum 30.09.2022 verzeichneten Abgänge zu verstehen und weicht somit vom Ist-Stand zum 31.12.2022 ab.

Tab. 50: Geschäftsbereich Ministerium der Finanzen 01.01.2022-30.09.2022

|                                    | Beschäftigte<br>- gesamt - | Arbeitstage<br>- Soll - | Krankentage |                  |                        | Differenzierung der Krankentage |                 |                        |                     |                 |                        |                     |                 |                        |       |
|------------------------------------|----------------------------|-------------------------|-------------|------------------|------------------------|---------------------------------|-----------------|------------------------|---------------------|-----------------|------------------------|---------------------|-----------------|------------------------|-------|
|                                    |                            |                         | gesamt      | in %<br>v. Sp. 3 | Anzahl<br>Beschäftigte | 1 bis 3 Tage krank              |                 |                        | 4 bis 30 Tage krank |                 |                        | 31 Tage u. m. krank |                 |                        |       |
|                                    |                            |                         |             |                  |                        | Tage<br>insges.                 | in %<br>v. Sp.3 | Anzahl<br>Beschäftigte | Tage<br>insges.     | in %<br>v. Sp.3 | Anzahl<br>Beschäftigte | Tage<br>insges.     | in %<br>v. Sp.3 | Anzahl<br>Beschäftigte |       |
| Behörde gesamt                     | 31.996                     | 5.740.751               | 452.054     | 7,87%            | 25.897                 | 78.745                          | 1,37%           | 20.261                 | 199.332             | 3,47%           | 16.909                 | 173.977             | 3,03%           | 2.057                  |       |
| Geschlecht                         | weiblich                   | 20.069                  | 3.556.470   | 298.087          | 8,38%                  | 16.621                          | 51.122          | 1,44%                  | 13.116              | 132.009         | 3,71%                  | 11.062              | 114.956         | 3,23%                  | 1.379 |
|                                    | männlich                   | 11.927                  | 2.184.281   | 153.967          | 7,05%                  | 9.276                           | 27.623          | 1,26%                  | 7.145               | 67.323          | 3,08%                  | 5.847               | 59.021          | 2,70%                  | 678   |
|                                    | divers                     | 0                       | 0           | 0                | 0,00%                  | 0                               | 0               | 0,00%                  | 0                   | 0               | 0,00%                  | 0                   | 0               | 0,00%                  | 0     |
| Laufbahn<br>Beamtinnen/<br>Beamte  | 2.2                        | 1.084                   | 203.460     | 10.639           | 5,23%                  | 840                             | 2.115           | 1,04%                  | 661                 | 5.667           | 2,79%                  | 508                 | 2.857           | 1,40%                  | 44    |
|                                    | 2.1                        | 17.058                  | 3.017.305   | 198.886          | 6,59%                  | 13.416                          | 37.839          | 1,25%                  | 10.368              | 88.930          | 2,95%                  | 8.461               | 72.117          | 2,39%                  | 907   |
|                                    | 1.2                        | 7.889                   | 1.410.651   | 126.527          | 8,97%                  | 6.574                           | 23.538          | 1,67%                  | 5.384               | 51.959          | 3,68%                  | 4.331               | 51.030          | 3,62%                  | 588   |
|                                    | 1.1                        | 103                     | 19.734      | 3.842            | 19,47%                 | 94                              | 356             | 1,80%                  | 73                  | 1.164           | 5,90%                  | 66                  | 2.322           | 11,77%                 | 24    |
| Laufbahn<br>Tarifbe-<br>schäftigte | 2.2                        | 34                      | 6.303       | 417              | 6,62%                  | 23                              | 53              | 0,84%                  | 16                  | 166             | 2,63%                  | 15                  |                 |                        |       |
|                                    | 2.1                        | 1.035                   | 190.716     | 11.906           | 6,24%                  | 790                             | 2.311           | 1,21%                  | 601                 | 6.283           | 3,29%                  | 527                 | 3.312           | 1,74%                  | 35    |
|                                    | 1.2                        | 4.581                   | 856.210     | 96.372           | 11,26%                 | 3.996                           | 12.051          | 1,41%                  | 3.046               | 43.293          | 5,06%                  | 2.871               | 41.028          | 4,79%                  | 447   |
|                                    | 1.1                        | 212                     | 36.372      | 3.465            | 9,53%                  | 164                             | 482             | 1,33%                  | 112                 | 1.870           | 5,14%                  | 130                 | 1.113           | 3,06%                  | 11    |
| Alter                              | < 36                       | 12.386                  | 2.073.754   | 110.087          | 5,31%                  | 9.375                           | 31.070          | 1,50%                  | 7.703               | 58.107          | 2,80%                  | 5.898               | 20.910          | 1,01%                  | 295   |
|                                    | 36 - 45                    | 4.219                   | 753.353     | 54.971           | 7,30%                  | 3.604                           | 10.682          | 1,42%                  | 2.842               | 28.357          | 3,76%                  | 2.441               | 15.932          | 2,11%                  | 213   |
|                                    | 46 - 55                    | 7.445                   | 1.370.040   | 114.863          | 8,38%                  | 6.265                           | 16.973          | 1,24%                  | 4.677               | 50.887          | 3,71%                  | 4.225               | 47.003          | 3,43%                  | 595   |
|                                    | > 55                       | 7.946                   | 1.543.604   | 172.133          | 11,15%                 | 6.653                           | 20.020          | 1,30%                  | 5.039               | 61.981          | 4,02%                  | 4.345               | 90.132          | 5,84%                  | 954   |

Tab. 51: Geschäftsbereich Ministerium der Finanzen 01.01.2022-31.12.2022

|                                    | Beschäftigte<br>- gesamt - | Arbeitstage<br>- Soll - | Krankentage |                  |                        | Differenzierung der Krankentage |                 |                        |                     |                 |                        |                     |                 |                        |       |
|------------------------------------|----------------------------|-------------------------|-------------|------------------|------------------------|---------------------------------|-----------------|------------------------|---------------------|-----------------|------------------------|---------------------|-----------------|------------------------|-------|
|                                    |                            |                         | gesamt      | in %<br>v. Sp. 3 | Anzahl<br>Beschäftigte | 1 bis 3 Tage krank              |                 |                        | 4 bis 30 Tage krank |                 |                        | 31 Tage u. m. krank |                 |                        |       |
|                                    |                            |                         |             |                  |                        | Tage<br>insges.                 | in %<br>v. Sp.3 | Anzahl<br>Beschäftigte | Tage<br>insges.     | in %<br>v. Sp.3 | Anzahl<br>Beschäftigte | Tage<br>insges.     | in %<br>v. Sp.3 | Anzahl<br>Beschäftigte |       |
| Behörde gesamt                     | 31.838                     | 7.654.940               | 635.053     | 8,30%            | 28.287                 | 113.919                         | 1,49%           | 23.611                 | 285.255             | 3,73%           | 20.539                 | 235.879             | 3,08%           | 2.428                  |       |
| Geschlecht                         | weiblich                   | 20.067                  | 4.742.306   | 418.249          | 8,82%                  | 18.071                          | 73.777          | 1,56%                  | 15.273              | 188.403         | 3,97%                  | 13.328              | 156.069         | 3,29%                  | 1.640 |
|                                    | männlich                   | 11.771                  | 2.912.634   | 216.804          | 7,44%                  | 10.216                          | 40.142          | 1,38%                  | 8.338               | 96.852          | 3,33%                  | 7.211               | 79.810          | 2,74%                  | 788   |
|                                    | divers                     | 0                       | 0           | 0                | 0,00%                  | 0                               | 0               | 0,00%                  | 0                   | 0               | 0,00%                  | 0                   | 0               | 0,00%                  | 0     |
| Laufbahn<br>Beamtinnen/<br>Beamte  | 2.2                        | 1.088                   | 269.428     | 15.466           | 5,74%                  | 930                             | 3.082           | 1,14%                  | 775                 | 8.131           | 3,02%                  | 623                 | 4.253           | 1,58%                  | 57    |
|                                    | 2.1                        | 16.880                  | 4.032.769   | 278.815          | 6,91%                  | 14.816                          | 56.043          | 1,39%                  | 12.342              | 125.892         | 3,12%                  | 10.335              | 96.880          | 2,40%                  | 1.063 |
|                                    | 1.2                        | 7.804                   | 1.878.882   | 178.402          | 9,50%                  | 7.076                           | 33.294          | 1,77%                  | 6.093               | 75.272          | 4,01%                  | 5.247               | 69.836          | 3,72%                  | 697   |
|                                    | 1.1                        | 100                     | 25.941      | 5.214            | 20,10%                 | 98                              | 471             | 1,82%                  | 77                  | 1.561           | 6,02%                  | 73                  | 3.182           | 12,27%                 | 26    |
| Laufbahn<br>Tarifbe-<br>schäftigte | 2.2                        | 33                      | 8.440       | 532              | 6,30%                  | 25                              | 78              | 0,92%                  | 22                  | 205             | 2,43%                  | 16                  |                 |                        |       |
|                                    | 2.1                        | 1.056                   | 255.355     | 16.712           | 6,54%                  | 899                             | 3.348           | 1,31%                  | 733                 | 9.215           | 3,61%                  | 658                 | 4.149           | 1,62%                  | 43    |
|                                    | 1.2                        | 4.665                   | 1.137.343   | 134.756          | 11,85%                 | 4.260                           | 16.901          | 1,49%                  | 3.439               | 62.068          | 5,46%                  | 3.430               | 55.787          | 4,91%                  | 526   |
|                                    | 1.1                        | 212                     | 46.782      | 5.156            | 11,02%                 | 183                             | 702             | 1,50%                  | 130                 | 2.911           | 6,22%                  | 157                 | 1.543           | 3,30%                  | 14    |
| Alter                              | < 36                       | 12.241                  | 2.796.856   | 157.649          | 5,64%                  | 10.484                          | 46.159          | 1,65%                  | 9.171               | 82.618          | 2,95%                  | 7.175               | 28.872          | 1,03%                  | 359   |
|                                    | 36 - 45                    | 4.251                   | 997.100     | 76.699           | 7,69%                  | 3.876                           | 15.372          | 1,54%                  | 3.282               | 40.069          | 4,02%                  | 2.904               | 21.258          | 2,13%                  | 261   |
|                                    | 46 - 55                    | 7.379                   | 1.792.913   | 158.522          | 8,84%                  | 6.689                           | 23.853          | 1,33%                  | 5.368               | 71.479          | 3,99%                  | 5.016               | 63.190          | 3,52%                  | 708   |
|                                    | > 55                       | 7.967                   | 2.068.071   | 242.183          | 11,71%                 | 7.238                           | 28.535          | 1,38%                  | 5.790               | 91.089          | 4,40%                  | 5.444               | 122.559         | 5,93%                  | 1.100 |

Tab. 52: Geschäftsbereich Ministerium des Innern 01.01.2022-30.09.2022

|                                    | Beschäftigte<br>- gesamt - | Arbeitstage<br>- Soll - | Krankentage |                  |                        | Differenzierung der Krankentage |                 |                        |                     |                 |                        |                     |                 |                        |     |
|------------------------------------|----------------------------|-------------------------|-------------|------------------|------------------------|---------------------------------|-----------------|------------------------|---------------------|-----------------|------------------------|---------------------|-----------------|------------------------|-----|
|                                    |                            |                         | gesamt      | in %<br>v. Sp. 3 | Anzahl<br>Beschäftigte | 1 bis 3 Tage krank              |                 |                        | 4 bis 30 Tage krank |                 |                        | 31 Tage u. m. krank |                 |                        |     |
|                                    |                            |                         |             |                  |                        | Tage<br>insges.                 | in %<br>v. Sp.3 | Anzahl<br>Beschäftigte | Tage<br>insges.     | in %<br>v. Sp.3 | Anzahl<br>Beschäftigte | Tage<br>insges.     | in %<br>v. Sp.3 | Anzahl<br>Beschäftigte |     |
| Behörde gesamt                     | 11.690                     | 2.000.547               | 145.278     | 7,26%            | 8.895                  | 25.269                          | 1,26%           | 6.160                  | 68.117              | 3,40%           | 5.645                  | 51.892              | 2,59%           | 672                    |     |
| Geschlecht                         | weiblich                   | 6.019                   | 1.037.960   | 81.355           | 7,84%                  | 4.807                           | 14.120          | 1,36%                  | 3.354               | 37.698          | 3,63%                  | 3.074               | 29.537          | 2,85%                  | 376 |
|                                    | männlich                   | 5.670                   | 962.398     | 63.921           | 6,64%                  | 4.087                           | 11.147          | 1,16%                  | 2.805               | 30.419          | 3,16%                  | 2.571               | 22.355          | 2,32%                  | 293 |
|                                    | divers                     | 1                       | 190         |                  |                        |                                 |                 |                        |                     | 0               | 0,00%                  | 0                   | 0               | 0,00%                  | 0   |
| Laufbahn<br>Beamtinnen/<br>Beamte  | 2.2                        | 1.779                   | 312.868     | 16.141           | 5,16%                  | 1.214                           | 2.734           | 0,87%                  | 802                 | 7.578           | 2,42%                  | 696                 | 5.829           | 1,86%                  | 69  |
|                                    | 2.1                        | 3.482                   | 580.987     | 36.201           | 6,23%                  | 2.600                           | 7.919           | 1,36%                  | 1.891               | 16.578          | 2,85%                  | 1.564               | 11.704          | 2,01%                  | 149 |
|                                    | 1.2                        | 900                     | 158.212     | 14.496           | 9,16%                  | 742                             | 2.362           | 1,49%                  | 526                 | 6.427           | 4,06%                  | 482                 | 5.707           | 3,61%                  | 78  |
|                                    | 1.1                        | 2                       | 380         |                  |                        |                                 |                 |                        |                     |                 |                        |                     |                 |                        |     |
| Laufbahn<br>Tarifbe-<br>schäftigte | 2.2                        | 311                     | 58.067      | 2.413            | 4,16%                  | 206                             | 381             | 0,66%                  | 112                 | 1.446           | 2,49%                  | 133                 | 586             | 1,01%                  | 6   |
|                                    | 2.1                        | 2.417                   | 411.281     | 27.371           | 6,66%                  | 1.853                           | 4.540           | 1,10%                  | 1.228               | 13.831          | 3,36%                  | 1.173               | 9.000           | 2,19%                  | 115 |
|                                    | 1.2                        | 2.416                   | 422.273     | 41.263           | 9,77%                  | 1.981                           | 6.479           | 1,53%                  | 1.379               | 18.728          | 4,44%                  | 1.377               | 16.056          | 3,80%                  | 200 |
|                                    | 1.1                        | 383                     | 56.480      | 7.334            | 12,99%                 | 282                             | 839             | 1,49%                  | 195                 | 3.525           | 6,24%                  | 200                 | 2.970           | 5,26%                  | 29  |
| Alter                              | < 36                       | 3.693                   | 585.131     | 29.489           | 5,04%                  | 2.571                           | 7.937           | 1,36%                  | 1.895               | 16.723          | 2,86%                  | 1.594               | 4.829           | 0,83%                  | 81  |
|                                    | 36 - 45                    | 2.381                   | 406.685     | 29.010           | 7,13%                  | 1.862                           | 5.378           | 1,32%                  | 1.283               | 14.124          | 3,47%                  | 1.194               | 9.508           | 2,34%                  | 114 |
|                                    | 46 - 55                    | 2.393                   | 432.075     | 34.306           | 7,94%                  | 1.927                           | 4.985           | 1,15%                  | 1.279               | 15.604          | 3,61%                  | 1.252               | 13.717          | 3,17%                  | 166 |
|                                    | > 55                       | 3.223                   | 576.657     | 52.473           | 9,10%                  | 2.531                           | 6.969           | 1,21%                  | 1.695               | 21.666          | 3,76%                  | 1.592               | 23.838          | 4,13%                  | 292 |

Tab. 53: Geschäftsbereich Ministerium des Innern 01.01.2022-31.12.2022

|                                    | Beschäftigte<br>- gesamt - | Arbeitstage<br>- Soll - | Krankentage |                  |                        | Differenzierung der Krankentage |                 |                        |                     |                 |                        |                     |                 |                        |     |
|------------------------------------|----------------------------|-------------------------|-------------|------------------|------------------------|---------------------------------|-----------------|------------------------|---------------------|-----------------|------------------------|---------------------|-----------------|------------------------|-----|
|                                    |                            |                         | gesamt      | in %<br>v. Sp. 3 | Anzahl<br>Beschäftigte | 1 bis 3 Tage krank              |                 |                        | 4 bis 30 Tage krank |                 |                        | 31 Tage u. m. krank |                 |                        |     |
|                                    |                            |                         |             |                  |                        | Tage<br>insges.                 | in %<br>v. Sp.3 | Anzahl<br>Beschäftigte | Tage<br>insges.     | in %<br>v. Sp.3 | Anzahl<br>Beschäftigte | Tage<br>insges.     | in %<br>v. Sp.3 | Anzahl<br>Beschäftigte |     |
| Behörde gesamt                     | 11.783                     | 2.643.546               | 205.683     | 7,78%            | 9.826                  | 35.650                          | 1,35%           | 6.967                  | 95.779              | 3,62%           | 6.891                  | 74.254              | 2,81%           | 898                    |     |
| Geschlecht                         | weiblich                   | 6.092                   | 1.368.899   | 115.961          | 8,47%                  | 5.262                           | 19.853          | 1,45%                  | 3.745               | 53.145          | 3,88%                  | 3.743               | 42.963          | 3,14%                  | 518 |
|                                    | männlich                   | 5.690                   | 1.274.394   | 89.717           | 7,04%                  | 4.563                           | 15.792          | 1,24%                  | 3.221               | 42.634          | 3,35%                  | 3.139               | 31.291          | 2,46%                  | 375 |
|                                    | divers                     | 1                       | 252         |                  |                        |                                 |                 |                        |                     | 0               | 0,00%                  | 0                   | 0               | 0,00%                  | 0   |
| Laufbahn<br>Beamtinnen/<br>Beamte  | 2.2                        | 1.822                   | 412.384     | 22.843           | 5,54%                  | 1.399                           | 3.901           | 0,95%                  | 939                 | 10.608          | 2,57%                  | 904                 | 8.334           | 2,02%                  | 102 |
|                                    | 2.1                        | 3.502                   | 778.145     | 51.516           | 6,62%                  | 2.933                           | 11.682          | 1,50%                  | 2.207               | 23.620          | 3,04%                  | 1.917               | 16.214          | 2,08%                  | 191 |
|                                    | 1.2                        | 896                     | 210.348     | 19.724           | 9,38%                  | 806                             | 3.302           | 1,57%                  | 582                 | 8.557           | 4,07%                  | 572                 | 7.865           | 3,74%                  | 99  |
|                                    | 1.1                        | 2                       | 504         |                  |                        |                                 |                 |                        |                     |                 |                        |                     |                 |                        |     |
| Laufbahn<br>Tarifbe-<br>schäftigte | 2.2                        | 304                     | 68.069      | 3.588            | 5,27%                  | 194                             | 533             | 0,78%                  | 129                 | 1.978           | 2,91%                  | 161                 | 1.077           | 1,58%                  | 12  |
|                                    | 2.1                        | 2.429                   | 547.376     | 38.983           | 7,12%                  | 2.069                           | 6.307           | 1,15%                  | 1.363               | 19.521          | 3,57%                  | 1.478               | 13.155          | 2,40%                  | 165 |
|                                    | 1.2                        | 2.425                   | 552.638     | 59.045           | 10,68%                 | 2.110                           | 8.722           | 1,58%                  | 1.491               | 26.611          | 4,82%                  | 1.591               | 23.712          | 4,29%                  | 276 |
|                                    | 1.1                        | 403                     | 74.083      | 9.916            | 13,38%                 | 297                             | 1.185           | 1,60%                  | 231                 | 4.874           | 6,58%                  | 247                 | 3.857           | 5,21%                  | 34  |
| Alter                              | < 36                       | 3.783                   | 783.660     | 43.852           | 5,60%                  | 3.033                           | 11.922          | 1,52%                  | 2.311               | 24.302          | 3,10%                  | 2.027               | 7.628           | 0,97%                  | 125 |
|                                    | 36 - 45                    | 2.415                   | 540.471     | 40.846           | 7,56%                  | 2.012                           | 7.415           | 1,37%                  | 1.398               | 19.723          | 3,65%                  | 1.456               | 13.708          | 2,54%                  | 163 |
|                                    | 46 - 55                    | 2.402                   | 566.626     | 47.683           | 8,42%                  | 2.052                           | 6.850           | 1,21%                  | 1.403               | 21.333          | 3,76%                  | 1.496               | 19.500          | 3,44%                  | 222 |
|                                    | > 55                       | 3.183                   | 752.790     | 73.302           | 9,74%                  | 2.724                           | 9.463           | 1,26%                  | 1.851               | 30.421          | 4,04%                  | 1.907               | 33.418          | 4,44%                  | 370 |

Tab. 54: Polizei 01.01.2022-31.12.2022

|                                    | Beschäftigte<br>- gesamt - | Arbeitstage<br>- Soll - | Krankentage |                  |                        | Differenzierung der Krankentage |                 |                        |                     |                 |                        |                     |                 |                        |       |
|------------------------------------|----------------------------|-------------------------|-------------|------------------|------------------------|---------------------------------|-----------------|------------------------|---------------------|-----------------|------------------------|---------------------|-----------------|------------------------|-------|
|                                    |                            |                         | gesamt      | in %<br>v. Sp. 3 | Anzahl<br>Beschäftigte | 1 bis 3 Tage krank              |                 |                        | 4 bis 30 Tage krank |                 |                        | 31 Tage u. m. krank |                 |                        |       |
|                                    |                            |                         |             |                  |                        | Tage<br>insges.                 | in %<br>v. Sp.3 | Anzahl<br>Beschäftigte | Tage<br>insges.     | in %<br>v. Sp.3 | Anzahl<br>Beschäftigte | Tage<br>insges.     | in %<br>v. Sp.3 | Anzahl<br>Beschäftigte |       |
| Behörde gesamt                     | 57.352                     | 14.156.040              | 1.204.300   | 8,51%            | 51.146                 | 201.273                         | 1,42%           | 43.505                 | 564.713             | 3,99%           | 36.142                 | 438.314             | 3,10%           | 4.773                  |       |
| Geschlecht                         | weiblich                   | 19.929                  | 4.851.365   | 411.105          | 8,47%                  | 17.898                          | 72.905          | 1,50%                  | 15.485              | 201.939         | 4,16%                  | 12.748              | 136.261         | 2,81%                  | 1.340 |
|                                    | männlich                   | 37.423                  | 9.304.675   | 793.195          | 8,52%                  | 33.248                          | 128.368         | 1,38%                  | 28.020              | 362.774         | 3,90%                  | 23.394              | 302.053         | 3,25%                  | 3.198 |
|                                    | divers                     | 0                       | 0           | 0                | 0,00%                  | 0                               | 0               | 0,00%                  | 0                   | 0               | 0,00%                  | 0                   | 0               | 0,00%                  | 0     |
| Laufbahn<br>Beamten/<br>Beamte     | 2.2                        | 538                     | 156.925     | 9.308            | 5,93%                  | 358                             | 1.297           | 0,83%                  | 262                 | 4.155           | 2,65%                  | 233                 |                 |                        |       |
|                                    | 2.1                        | 47.447                  | 11.720.216  | 967.230          | 8,25%                  | 42.379                          | 167.347         | 1,43%                  | 36.364              | 435.226         | 3,71%                  | 29.015              | 364.657         | 3,11%                  | 3.937 |
|                                    | 1.2                        | 220                     | 68.988      | 12.439           | 18,03%                 | 205                             | 1.169           | 1,69%                  | 155                 | 4.757           | 6,90%                  | 150                 |                 |                        |       |
|                                    | 1.1                        | 0                       | 0           | 0                | 0,00%                  | 0                               | 0               | 0,00%                  | 0                   | 0               | 0,00%                  | 0                   | 0               | 0,00%                  | 0     |
| Laufbahn<br>Tarifbe-<br>schäftigte | 2.2                        | 140                     | 40.327      | 2.172            | 5,39%                  | 116                             | 515             | 1,28%                  | 91                  | 1.363           | 3,38%                  | 90                  |                 |                        |       |
|                                    | 2.1                        | 3.466                   | 854.998     | 62.707           | 7,33%                  | 3.038                           | 10.816          | 1,27%                  | 2.450               | 37.235          | 4,35%                  | 2.423               | 14.656          | 1,71%                  | 72    |
|                                    | 1.2                        | 5.244                   | 1.285.927   | 145.346          | 11,30%                 | 4.768                           | 19.682          | 1,53%                  | 3.934               | 79.772          | 6,20%                  | 3.982               | 45.892          | 3,57%                  | 312   |
|                                    | 1.1                        | 65                      | 26.391      | 5.025            | 19,04%                 | 58                              | 404             | 1,53%                  | 47                  | 2.175           | 8,24%                  | 51                  |                 |                        |       |
| Alter                              | < 36                       | 24.774                  | 6.118.742   | 284.509          | 4,65%                  | 21.289                          | 88.816          | 1,45%                  | 19.020              | 152.994         | 2,50%                  | 12.822              | 42.699          | 0,70%                  | 472   |
|                                    | 36 - 45                    | 10.041                  | 2.437.628   | 201.716          | 8,28%                  | 9.127                           | 34.426          | 1,41%                  | 7.706               | 109.445         | 4,49%                  | 7.081               | 57.845          | 2,37%                  | 484   |
|                                    | 46 - 55                    | 12.169                  | 3.017.598   | 336.217          | 11,14%                 | 11.184                          | 42.060          | 1,39%                  | 9.156               | 156.217         | 5,18%                  | 8.848               | 137.940         | 4,57%                  | 1.337 |
|                                    | > 55                       | 10.368                  | 2.582.072   | 381.858          | 14,79%                 | 9.546                           | 35.971          | 1,39%                  | 7.623               | 146.057         | 5,66%                  | 7.391               | 199.830         | 7,74%                  | 1.798 |

Tab. 55: Geschäftsbereich Ministerium für Arbeit, Gesundheit und Soziales 01.01.2022-30.09.2022

|                                    | Beschäftigte<br>- gesamt - | Arbeitstage<br>- Soll - | Krankentage |                  |                        | Differenzierung der Krankentage |                 |                        |                     |                 |                        |                     |                 |                        |    |
|------------------------------------|----------------------------|-------------------------|-------------|------------------|------------------------|---------------------------------|-----------------|------------------------|---------------------|-----------------|------------------------|---------------------|-----------------|------------------------|----|
|                                    |                            |                         | gesamt      | in %<br>v. Sp. 3 | Anzahl<br>Beschäftigte | 1 bis 3 Tage krank              |                 |                        | 4 bis 30 Tage krank |                 |                        | 31 Tage u. m. krank |                 |                        |    |
|                                    |                            |                         |             |                  |                        | Tage<br>insges.                 | in %<br>v. Sp.3 | Anzahl<br>Beschäftigte | Tage<br>insges.     | in %<br>v. Sp.3 | Anzahl<br>Beschäftigte | Tage<br>insges.     | in %<br>v. Sp.3 | Anzahl<br>Beschäftigte |    |
| Behörde gesamt                     | 671                        | 103.561                 | 14.150      | 13,66%           | 551                    | 1.187                           | 1,15%           | 365                    | 6.123               | 5,91%           | 363                    | 6.840               | 6,60%           | 63                     |    |
| Geschlecht                         | weiblich                   | 461                     | 71.086      | 10.044           | 14,13%                 | 383                             | 832             | 1,17%                  | 259                 | 4.506           | 6,34%                  | 264                 | 4.706           | 6,62%                  | 45 |
|                                    | männlich                   | 210                     | 32.475      | 4.106            | 12,64%                 | 157                             | 355             | 1,09%                  | 106                 | 1.617           | 4,98%                  | 96                  | 2.134           | 6,57%                  | 15 |
|                                    | divers                     | 0                       | 0           | 0                | 0,00%                  | 0                               | 0               | 0,00%                  | 0                   | 0               | 0,00%                  | 0                   | 0               | 0,00%                  | 0  |
| Laufbahn<br>Beamtinnen/<br>Beamte  | 2.2                        | 38                      | 6.764       | 771              | 11,40%                 | 27                              | 44              | 0,65%                  | 19                  | 177             | 2,62%                  | 12                  |                 |                        |    |
|                                    | 2.1                        | 28                      | 5.108       | 295              | 5,78%                  | 23                              | 26              | 0,51%                  | 11                  | 234             | 4,58%                  | 18                  |                 |                        |    |
|                                    | 1.2                        | 2                       | 366         |                  |                        |                                 |                 |                        |                     |                 |                        |                     | 0               | 0,00%                  | 0  |
|                                    | 1.1                        | 0                       | 0           | 0                | 0,00%                  | 0                               | 0               | 0,00%                  | 0                   | 0               | 0,00%                  | 0                   | 0               | 0,00%                  | 0  |
| Laufbahn<br>Tarifbe-<br>schäftigte | 2.2                        | 74                      | 12.883      | 504              | 3,91%                  | 65                              | 102             | 0,79%                  | 54                  | 402             | 3,12%                  | 37                  | 0               | 0,00%                  | 0  |
|                                    | 2.1                        | 174                     | 21.991      | 2.696            | 12,26%                 | 113                             | 232             | 1,05%                  | 74                  | 1.260           | 5,73%                  | 79                  | 1.204           | 5,47%                  | 15 |
|                                    | 1.2                        | 355                     | 56.449      | 9.839            | 17,43%                 | 297                             | 775             | 1,37%                  | 195                 | 4.013           | 7,11%                  | 206                 | 5.051           | 8,95%                  | 40 |
|                                    | 1.1                        | 0                       | 0           | 0                | 0,00%                  | 0                               | 0               | 0,00%                  | 0                   | 0               | 0,00%                  | 0                   | 0               | 0,00%                  | 0  |
| Alter                              | < 36                       | 61                      | 11.091      | 644              | 5,81%                  | 55                              | 127             | 1,15%                  | 41                  | 410             | 3,70%                  | 31                  |                 |                        |    |
|                                    | 36 - 45                    | 84                      | 14.312      | 1.071            | 7,48%                  | 74                              | 146             | 1,02%                  | 43                  | 608             | 4,25%                  | 45                  |                 |                        |    |
|                                    | 46 - 55                    | 157                     | 25.417      | 2.755            | 10,84%                 | 130                             | 305             | 1,20%                  | 100                 | 1.539           | 6,06%                  | 80                  |                 |                        |    |
|                                    | > 55                       | 369                     | 52.741      | 9.680            | 18,35%                 | 278                             | 609             | 1,15%                  | 175                 | 3.566           | 6,76%                  | 190                 | 5.505           | 10,44%                 | 48 |

Tab. 56: Geschäftsbereich Ministerium für Arbeit, Gesundheit und Soziales 01.01.2022-31.12.2022

|                                    | Beschäftigte<br>- gesamt - | Arbeitstage<br>- Soll - | Krankentage |                  |                        | Differenzierung der Krankentage |                 |                        |                     |                 |                        |                     |                 |                        |    |
|------------------------------------|----------------------------|-------------------------|-------------|------------------|------------------------|---------------------------------|-----------------|------------------------|---------------------|-----------------|------------------------|---------------------|-----------------|------------------------|----|
|                                    |                            |                         | gesamt      | in %<br>v. Sp. 3 | Anzahl<br>Beschäftigte | 1 bis 3 Tage krank              |                 |                        | 4 bis 30 Tage krank |                 |                        | 31 Tage u. m. krank |                 |                        |    |
|                                    |                            |                         |             |                  |                        | Tage<br>insges.                 | in %<br>v. Sp.3 | Anzahl<br>Beschäftigte | Tage<br>insges.     | in %<br>v. Sp.3 | Anzahl<br>Beschäftigte | Tage<br>insges.     | in %<br>v. Sp.3 | Anzahl<br>Beschäftigte |    |
| Behörde gesamt                     | 679                        | 138.988                 | 19.873      | 14,30%           | 571                    | 1.619                           | 1,16%           | 384                    | 8.028               | 5,78%           | 403                    | 10.226              | 7,36%           | 92                     |    |
| Geschlecht                         | weiblich                   | 463                     | 94.743      | 14.183           | 14,97%                 | 389                             | 1.113           | 1,17%                  | 267                 | 5.892           | 6,22%                  | 292                 | 7.178           | 7,58%                  | 66 |
|                                    | männlich                   | 216                     | 44.245      | 5.690            | 12,86%                 | 168                             | 506             | 1,14%                  | 117                 | 2.136           | 4,83%                  | 111                 | 3.048           | 6,89%                  | 22 |
|                                    | divers                     | 0                       | 0           | 0                | 0,00%                  | 0                               | 0               | 0,00%                  | 0                   | 0               | 0,00%                  | 0                   | 0               | 0,00%                  | 0  |
| Laufbahn<br>Beamtinnen/<br>Beamte  | 2.2                        | 42                      | 9.949       | 1.130            | 11,36%                 | 36                              | 79              | 0,79%                  | 28                  | 280             | 2,81%                  | 13                  |                 |                        |    |
|                                    | 2.1                        | 26                      | 6.314       | 466              | 7,38%                  | 21                              | 42              | 0,67%                  | 9                   | 262             | 4,15%                  | 16                  |                 |                        |    |
|                                    | 1.2                        | 4                       | 982         |                  |                        |                                 |                 |                        |                     |                 |                        |                     | 0               | 0,00%                  | 0  |
|                                    | 1.1                        | 0                       | 0           | 0                | 0,00%                  | 0                               | 0               | 0,00%                  | 0                   | 0               | 0,00%                  | 0                   | 0               | 0,00%                  | 0  |
| Laufbahn<br>Tarifbe-<br>schäftigte | 2.2                        | 77                      | 17.785      | 781              | 4,39%                  | 70                              | 158             | 0,89%                  | 56                  | 592             | 3,33%                  | 50                  |                 |                        |    |
|                                    | 2.1                        | 173                     | 28.571      | 3.553            | 12,44%                 | 112                             | 325             | 1,14%                  | 75                  | 1.622           | 5,68%                  | 82                  | 1.606           | 5,62%                  | 11 |
|                                    | 1.2                        | 357                     | 75.387      | 13.848           | 18,37%                 | 304                             | 1.006           | 1,33%                  | 206                 | 5.186           | 6,88%                  | 226                 | 7.656           | 10,16%                 | 69 |
|                                    | 1.1                        | 0                       | 0           | 0                | 0,00%                  | 0                               | 0               | 0,00%                  | 0                   | 0               | 0,00%                  | 0                   | 0               | 0,00%                  | 0  |
| Alter                              | < 36                       | 63                      | 15.167      | 883              | 5,82%                  | 58                              | 176             | 1,16%                  | 39                  | 599             | 3,95%                  | 39                  |                 |                        |    |
|                                    | 36 - 45                    | 85                      | 19.266      | 1.623            | 8,42%                  | 79                              | 228             | 1,18%                  | 52                  | 845             | 4,39%                  | 56                  | 550             | 2,85%                  | 6  |
|                                    | 46 - 55                    | 159                     | 30.452      | 3.395            | 11,15%                 | 119                             | 362             | 1,19%                  | 93                  | 1.645           | 5,40%                  | 88                  | 1.388           | 4,56%                  | 12 |
|                                    | > 55                       | 372                     | 74.103      | 13.972           | 18,85%                 | 297                             | 853             | 1,15%                  | 196                 | 4.939           | 6,67%                  | 212                 | 8.180           | 11,04%                 | 67 |

Tab. 57: Lehrkräfte 01.01.2022-31.12.2022<sup>29</sup>

|                       | Beschäftigte<br>- gesamt - | Arbeitstage<br>- Soll - | Krankentage |                  |                        | Differenzierung der Krankentage |                 |                        |                     |                 |                        |                     |                 |                        |       |
|-----------------------|----------------------------|-------------------------|-------------|------------------|------------------------|---------------------------------|-----------------|------------------------|---------------------|-----------------|------------------------|---------------------|-----------------|------------------------|-------|
|                       |                            |                         | gesamt      | in %<br>v. Sp. 3 | Anzahl<br>Beschäftigte | 1 bis 3 Tage krank              |                 |                        | 4 bis 30 Tage krank |                 |                        | 31 Tage u. m. krank |                 |                        |       |
|                       |                            |                         |             |                  |                        | Tage<br>insges.                 | in %<br>v. Sp.3 | Anzahl<br>Beschäftigte | Tage<br>insges.     | in %<br>v. Sp.3 | Anzahl<br>Beschäftigte | Tage<br>insges.     | in %<br>v. Sp.3 | Anzahl<br>Beschäftigte |       |
| Behörde gesamt        | 212.186                    | 32.014.952              | 2.962.061   | 9,25%            | 179.962                | 711.235                         | 2,22%           | 151.783                | 1.408.931           | 4,40%           | 120.608                | 841.895             | 2,63%           | 9.861                  |       |
| Geschlecht            | weiblich                   | 152.058                 | 22.582.887  | 2.199.312        | 9,74%                  | 128.649                         | 503.303         | 2,23%                  | 107.948             | 1.030.246       | 4,56%                  | 86.794              | 665.763         | 2,95%                  | 7.780 |
|                       | männlich                   | 60.128                  | 9.432.065   | 762.749          | 8,09%                  | 51.313                          | 207.932         | 2,20%                  | 43.835              | 378.685         | 4,01%                  | 33.814              | 176.132         | 1,87%                  | 2.081 |
|                       | divers                     | 0                       | 0           | 0                | 0,00%                  | 0                               | 0               | 0,00%                  | 0                   | 0               | 0,00%                  | 0                   | 0               | 0,00%                  | 0     |
| Schulform<br>Beamte * | Grundschule                | 44.995                  | 7.208.080   | 665.168          | 9,23%                  | 37.137                          | 114.417         | 1,59%                  | 28.642              | 309.081         | 4,29%                  | 26.385              | 241.670         | 3,35%                  | 2.609 |
|                       | Hauptschule                | 4.141                   | 691.432     | 79.744           | 11,53%                 | 3.667                           | 15.889          | 2,30%                  | 3.091               | 36.453          | 5,27%                  | 2.689               | 27.402          | 3,96%                  | 303   |
|                       | Förderschule               | 14.812                  | 2.293.479   | 222.034          | 9,68%                  | 12.733                          | 47.057          | 2,05%                  | 10.616              | 106.653         | 4,65%                  | 8.932               | 68.324          | 2,98%                  | 825   |
|                       | Realschule                 | 11.427                  | 1.818.123   | 179.085          | 9,85%                  | 9.965                           | 41.882          | 2,30%                  | 8.539               | 82.180          | 4,52%                  | 6.940               | 55.023          | 3,03%                  | 643   |
|                       | Gesamtschule               | 31.539                  | 4.987.354   | 505.381          | 10,13%                 | 27.873                          | 142.317         | 2,85%                  | 24.897              | 231.708         | 4,65%                  | 19.198              | 131.356         | 2,63%                  | 1.585 |
|                       | Gymnasium                  | 34.588                  | 5.077.319   | 395.958          | 7,80%                  | 29.585                          | 129.384         | 2,55%                  | 26.477              | 184.975         | 3,64%                  | 18.191              | 81.599          | 1,61%                  | 1.096 |
|                       | Berufskolleg               | 19.584                  | 3.023.501   | 280.709          | 9,28%                  | 17.209                          | 67.204          | 2,22%                  | 14.770              | 129.619         | 4,29%                  | 11.372              | 83.886          | 2,77%                  | 992   |
|                       | Weiterbildungs-<br>kolleg  | 909                     | 125.940     | 12.182           | 9,67%                  | 756                             | 2.848           | 2,26%                  | 632                 | 5.008           | 3,98%                  | 460                 | 4.326           | 3,43%                  | 48    |
| Schulform<br>Tarif *  | Grundschule                | 16.652                  | 2.162.610   | 184.132          | 8,51%                  | 13.145                          | 41.220          | 1,91%                  | 10.412              | 104.550         | 4,83%                  | 8.601               | 38.362          | 1,77%                  | 467   |
|                       | Hauptschule                | 2.425                   | 382.691     | 44.898           | 11,73%                 | 2.066                           | 8.344           | 2,18%                  | 1.709               | 21.580          | 5,64%                  | 1.494               | 14.974          | 3,91%                  | 162   |
|                       | Förderschule               | 3.513                   | 474.020     | 46.570           | 9,82%                  | 2.920                           | 9.754           | 2,06%                  | 2.395               | 24.481          | 5,16%                  | 1.956               | 12.335          | 2,60%                  | 157   |
|                       | Realschule                 | 4.227                   | 600.581     | 59.402           | 9,89%                  | 3.589                           | 13.718          | 2,28%                  | 2.986               | 29.559          | 4,92%                  | 2.401               | 16.125          | 2,68%                  | 175   |
|                       | Gesamtschule               | 10.263                  | 1.473.559   | 149.266          | 10,13%                 | 8.808                           | 39.594          | 2,69%                  | 7.606               | 74.810          | 5,08%                  | 5.855               | 34.862          | 2,37%                  | 403   |
|                       | Gymnasium                  | 6.660                   | 818.906     | 57.342           | 7,00%                  | 5.204                           | 18.871          | 2,30%                  | 4.520               | 28.052          | 3,43%                  | 2.871               | 10.419          | 1,27%                  | 135   |
|                       | Berufskolleg               | 6.064                   | 826.175     | 75.746           | 9,17%                  | 5.000                           | 17.751          | 2,15%                  | 4.255               | 37.955          | 4,59%                  | 3.073               | 20.040          | 2,43%                  | 247   |
|                       | Weiterbildungs-<br>kolleg  | 387                     | 51.182      | 4.444            | 8,68%                  | 305                             | 985             | 1,92%                  | 236                 | 2.267           | 4,43%                  | 190                 | 1.192           | 2,33%                  | 14    |
| Alter                 | < 36                       | 54.592                  | 7.259.334   | 504.172          | 6,95%                  | 43.679                          | 159.002         | 2,19%                  | 37.299              | 273.263         | 3,76%                  | 26.758              | 71.907          | 0,99%                  | 1.071 |
|                       | 36 - 45                    | 60.217                  | 9.157.172   | 860.000          | 9,39%                  | 52.473                          | 240.455         | 2,63%                  | 46.070              | 429.873         | 4,69%                  | 36.629              | 189.672         | 2,07%                  | 2.413 |
|                       | 46 - 55                    | 55.926                  | 9.051.613   | 846.308          | 9,35%                  | 48.857                          | 188.111         | 2,08%                  | 40.729              | 397.301         | 4,39%                  | 33.573              | 260.896         | 2,88%                  | 2.963 |
|                       | > 55                       | 41.451                  | 6.546.833   | 751.581          | 11,48%                 | 34.953                          | 123.667         | 1,89%                  | 27.685              | 308.494         | 4,71%                  | 23.648              | 319.420         | 4,88%                  | 3.414 |

<sup>29</sup> Anmerkung: Die Kategorie „Gesamtschule“ umfasst ebenfalls Sekundarschule, Gemeinschaftsschule sowie PRIMUS.



Tab. 58: Geschäftsbereich Ministerium für Heimat, Kommunales, Bau und Digitalisierung 01.01.2022-30.09.2022<sup>30</sup>

|                             | Beschäftigte - gesamt - | Arbeitstage - Soll - | Krankentage |               |                     | Differenzierung der Krankentage |              |                     |                     |              |                     |                     |              |                     |
|-----------------------------|-------------------------|----------------------|-------------|---------------|---------------------|---------------------------------|--------------|---------------------|---------------------|--------------|---------------------|---------------------|--------------|---------------------|
|                             |                         |                      | gesamt      | in % v. Sp. 3 | Anzahl Beschäftigte | 1 bis 3 Tage krank              |              |                     | 4 bis 30 Tage krank |              |                     | 31 Tage u. m. krank |              |                     |
|                             |                         |                      |             |               |                     | Tage insges.                    | in % v. Sp.3 | Anzahl Beschäftigte | Tage insges.        | in % v. Sp.3 | Anzahl Beschäftigte | Tage insges.        | in % v. Sp.3 | Anzahl Beschäftigte |
| Behörde gesamt              | 48                      | 7.975                | 1.243       | 15,59%        | 44                  | 182                             | 2,28%        | 34                  | 596                 | 7,47%        | 33                  |                     |              |                     |
| Geschlecht                  | weiblich                | 23                   | 3.890       | 523           | 13,44%              | 21                              | 88           | 2,26%               | 17                  | 234          | 6,02%               | 14                  |              |                     |
|                             | männlich                | 25                   | 4.085       | 720           | 17,63%              | 23                              | 94           | 2,30%               | 17                  | 362          | 8,86%               | 19                  |              |                     |
|                             | divers                  | 0                    | 0           | 0             | 0,00%               | 0                               | 0            | 0,00%               | 0                   | 0            | 0,00%               | 0                   | 0            | 0,00%               |
| Laufbahn Beamtinnen/ Beamte | 2.2                     | 1                    | 189         | 0             | 0,00%               | 0                               | 0            | 0,00%               | 0                   | 0            | 0,00%               | 0                   | 0            | 0,00%               |
|                             | 2.1                     | 2                    | 378         |               |                     |                                 |              |                     |                     |              |                     | 0                   | 0,00%        |                     |
|                             | 1.2                     | 1                    | 189         |               |                     |                                 |              |                     |                     |              |                     | 0                   | 0,00%        |                     |
|                             | 1.1                     | 0                    | 0           | 0             | 0,00%               | 0                               | 0            | 0,00%               | 0                   | 0            | 0,00%               | 0                   | 0,00%        |                     |
| Laufbahn Tarifbeschäftigte  | 2.2                     | 1                    | 189         |               |                     |                                 |              |                     |                     |              |                     | 0                   | 0,00%        |                     |
|                             | 2.1                     | 5                    | 807         | 62            | 7,68%               | 6                               | 15           | 1,86%               | 6                   |              |                     | 0                   | 0,00%        |                     |
|                             | 1.2                     | 19                   | 2.889       | 451           | 15,61%              | 17                              | 62           | 2,15%               | 10                  | 153          | 5,30%               | 10                  |              |                     |
|                             | 1.1                     | 19                   | 3.334       | 653           | 19,59%              | 18                              | 87           | 2,61%               | 15                  | 337          | 10,11%              | 16                  |              |                     |
| Alter                       | < 36                    | 9                    | 1.028       | 84            | 8,17%               | 8                               |              |                     |                     |              |                     |                     |              |                     |
|                             | 36 - 45                 | 11                   | 1.777       | 427           | 24,03%              | 10                              | 24           | 1,35%               | 7                   | 139          | 7,82%               | 7                   |              |                     |
|                             | 46 - 55                 | 14                   | 2.387       | 176           | 7,37%               | 11                              | 48           | 2,01%               | 9                   | 128          | 5,36%               | 9                   | 0            |                     |
|                             | > 55                    | 14                   | 2.783       | 556           | 19,98%              | 15                              | 98           | 3,52%               | 14                  | 269          | 9,67%               | 12                  |              |                     |

 Tab. 59: Geschäftsbereich Ministerium für Heimat, Kommunales, Bau und Digitalisierung 01.01.2022-31.12.2022<sup>31</sup>

|                             | Beschäftigte - gesamt - | Arbeitstage - Soll - | Krankentage |               |                     | Differenzierung der Krankentage |              |                     |                     |              |                     |                     |              |                     |
|-----------------------------|-------------------------|----------------------|-------------|---------------|---------------------|---------------------------------|--------------|---------------------|---------------------|--------------|---------------------|---------------------|--------------|---------------------|
|                             |                         |                      | gesamt      | in % v. Sp. 3 | Anzahl Beschäftigte | 1 bis 3 Tage krank              |              |                     | 4 bis 30 Tage krank |              |                     | 31 Tage u. m. krank |              |                     |
|                             |                         |                      |             |               |                     | Tage insges.                    | in % v. Sp.3 | Anzahl Beschäftigte | Tage insges.        | in % v. Sp.3 | Anzahl Beschäftigte | Tage insges.        | in % v. Sp.3 | Anzahl Beschäftigte |
| Behörde gesamt              | 3.142                   | 191.999              | 18.949      | 9,87%         | 1.928               | 1.457                           | 0,76%        | 676                 | 11.779              | 6,13%        | 1.180               | 5.713               | 2,98%        | 109                 |
| Geschlecht                  | weiblich                | 1.168                | 68.078      | 8.487         | 12,47%              | 789                             | 610          | 0,90%               | 274                 | 5.003        | 7,35%               | 480                 | 2.874        | 4,22%               |
|                             | männlich                | 1.974                | 123.921     | 10.462        | 8,44%               | 1.139                           | 847          | 0,68%               | 402                 | 6.776        | 5,47%               | 700                 | 2.839        | 2,29%               |
|                             | divers                  | 0                    | 0           | 0             | 0,00%               | 0                               | 0            | 0,00%               | 0                   | 0            | 0,00%               | 0                   | 0            | 0,00%               |
| Laufbahn Beamtinnen/ Beamte | 2.2                     | 160                  | 9.539       | 616           | 6,46%               | 103                             | 99           | 1,04%               | 53                  | 386          | 4,05%               | 46                  |              |                     |
|                             | 2.1                     | 175                  | 10.632      | 899           | 8,46%               | 114                             | 72           | 0,68%               | 42                  | 610          | 5,74%               | 70                  |              |                     |
|                             | 1.2                     | 51                   | 3.215       | 633           | 19,69%              | 38                              | 25           | 0,78%               | 8                   | 353          | 10,98%              | 26                  |              |                     |
|                             | 1.1                     | 0                    | 0           | 0             | 0,00%               | 0                               | 0            | 0,00%               | 0                   | 0            | 0,00%               | 0                   | 0            |                     |
| Laufbahn Tarifbeschäftigte  | 2.2                     | 155                  | 9.348       | 595           | 6,37%               | 88                              | 73           | 0,78%               | 37                  | 395          | 4,23%               | 49                  |              |                     |
|                             | 2.1                     | 1.815                | 108.444     | 8.846         | 8,16%               | 1.044                           | 722          | 0,67%               | 378                 | 5.716        | 5,27%               | 624                 | 2.408        |                     |
|                             | 1.2                     | 731                  | 44.149      | 6.196         | 14,03%              | 502                             | 341          | 0,77%               | 138                 | 3.658        | 8,29%               | 334                 | 2.197        |                     |
|                             | 1.1                     | 55                   | 6.674       | 1.164         | 17,44%              | 39                              | 125          | 1,87%               | 20                  | 661          | 9,90%               | 31                  |              |                     |
| Alter                       | < 36                    | 660                  | 40.146      | 2.790         | 6,95%               | 406                             | 295          | 0,73%               | 147                 | 2.147        | 5,35%               | 256                 | 348          |                     |
|                             | 36 - 45                 | 762                  | 46.185      | 4.104         | 8,89%               | 484                             | 366          | 0,79%               | 182                 | 2.708        | 5,86%               | 291                 | 1.030        |                     |
|                             | 46 - 55                 | 852                  | 52.466      | 5.270         | 10,04%              | 519                             | 383          | 0,73%               | 180                 | 3.278        | 6,25%               | 319                 | 1.609        |                     |
|                             | > 55                    | 868                  | 53.203      | 6.785         | 12,75%              | 519                             | 413          | 0,78%               | 167                 | 3.646        | 6,85%               | 314                 | 2.726        |                     |

<sup>30</sup> ehemals: Ministerium für Heimat, Kommunales, Bau und Gleichstellung.

<sup>31</sup> Die Angabe Beschäftigte - gesamt - bezieht sich auf den Ist-Stand zum Stichtag 31.12.2022. Infolge der Umressortierung verzeichnete der Geschäftsbereich des Ministeriums für Heimat, Kommunales, Bau und Digitalisierung 3094 Zugänge.

Tab. 60: Geschäftsbereich Ministerium der Justiz 01.01.2022-30.09.2022

|                                    | Beschäftigte<br>- gesamt - | Arbeitstage<br>- Soll - | Krankentage |                  |                        | Differenzierung der Krankentage |                 |                        |                     |                 |                        |                     |                 |                        |     |
|------------------------------------|----------------------------|-------------------------|-------------|------------------|------------------------|---------------------------------|-----------------|------------------------|---------------------|-----------------|------------------------|---------------------|-----------------|------------------------|-----|
|                                    |                            |                         | gesamt      | in %<br>v. Sp. 3 | Anzahl<br>Beschäftigte | 1 bis 3 Tage krank              |                 |                        | 4 bis 30 Tage krank |                 |                        | 31 Tage u. m. krank |                 |                        |     |
|                                    |                            |                         |             |                  |                        | Tage<br>insges.                 | in %<br>v. Sp.3 | Anzahl<br>Beschäftigte | Tage<br>insges.     | in %<br>v. Sp.3 | Anzahl<br>Beschäftigte | Tage<br>insges.     | in %<br>v. Sp.3 | Anzahl<br>Beschäftigte |     |
| Behörde gesamt                     | 26.733                     | 5.079.270               | 433.751     | 8,54%            | 21.261                 | 48.774                          | 0,96%           | 9.471                  | 201.719             | 3,97%           | 10.488                 | 183.258             | 3,61%           | 1.296                  |     |
| Geschlecht                         | weiblich                   | 18.365                  | 3.489.350   | 324.412          | 9,30%                  | 15.412                          | 36.160          | 1,04%                  | 6.946               | 149.552         | 4,29%                  | 7.466               | 138.700         | 3,97%                  | 995 |
|                                    | männlich                   | 8.368                   | 1.589.920   | 109.339          | 6,88%                  | 5.849                           | 12.614          | 0,79%                  | 2.525               | 52.167          | 3,28%                  | 3.022               | 44.558          | 2,80%                  | 301 |
|                                    | divers                     | 0                       | 0           | 0                | 0,00%                  | 0                               | 0               | 0,00%                  | 0                   | 0               | 0,00%                  | 0                   | 0               | 0,00%                  | 0   |
| Laufbahn<br>Beamten/<br>Beamte     | 2.2                        | 7.198                   | 1.367.620   | 57.664           | 4,22%                  | 4.405                           | 5.771           | 0,42%                  | 1.649               | 31.123          | 2,28%                  | 2.571               | 20.770          | 1,52%                  | 184 |
|                                    | 2.1                        | 4.182                   | 794.580     | 61.483           | 7,74%                  | 3.624                           | 7.116           | 0,90%                  | 1.689               | 27.722          | 3,49%                  | 1.743               | 26.645          | 3,35%                  | 190 |
|                                    | 1.2                        | 4.465                   | 848.350     | 78.642           | 9,27%                  | 3.790                           | 9.387           | 1,11%                  | 1.756               | 34.442          | 4,06%                  | 1.766               | 34.813          | 4,10%                  | 265 |
|                                    | 1.1                        | 1.536                   | 291.840     | 43.290           | 14,83%                 | 1.420                           | 4.181           | 1,43%                  | 634                 | 18.549          | 6,36%                  | 664                 | 20.560          | 7,04%                  | 122 |
| Laufbahn<br>Tarifbe-<br>schäftigte | 2.2                        | 33                      | 6.270       | 223              | 3,56%                  | 22                              | 34              | 0,54%                  | 9                   | 189             | 3,01%                  | 13                  | 0               | 0,00%                  | 0   |
|                                    | 2.1                        | 393                     | 74.670      | 4.819            | 6,45%                  | 313                             | 904             | 1,21%                  | 177                 | 2.921           | 3,91%                  | 131                 |                 |                        |     |
|                                    | 1.2                        | 8.075                   | 1.534.250   | 171.722          | 11,19%                 | 7.018                           | 19.324          | 1,26%                  | 3.249               | 78.628          | 5,12%                  | 3.275               | 73.770          | 4,81%                  | 494 |
|                                    | 1.1                        | 851                     | 161.690     | 15.908           | 9,84%                  | 669                             | 2.057           | 1,27%                  | 308                 | 8.145           | 5,04%                  | 325                 | 5.706           | 3,53%                  | 36  |
| Alter                              | < 36                       | 6.406                   | 1.217.140   | 84.967           | 6,98%                  | 6.011                           | 16.318          | 1,34%                  | 3.084               | 48.649          | 4,00%                  | 2.760               | 20.000          | 1,64%                  | 165 |
|                                    | 36 - 45                    | 5.152                   | 978.880     | 68.050           | 6,95%                  | 3.907                           | 8.164           | 0,83%                  | 1.736               | 35.560          | 3,63%                  | 1.998               | 24.326          | 2,49%                  | 172 |
|                                    | 46 - 55                    | 7.658                   | 1.455.020   | 118.255          | 8,13%                  | 5.635                           | 11.755          | 0,81%                  | 2.364               | 54.140          | 3,72%                  | 2.907               | 52.360          | 3,60%                  | 363 |
|                                    | > 55                       | 7.517                   | 1.428.230   | 162.479          | 11,38%                 | 5.708                           | 12.537          | 0,88%                  | 2.287               | 63.370          | 4,44%                  | 2.823               | 86.572          | 6,06%                  | 596 |

Tab. 61: Geschäftsbereich Ministerium der Justiz 01.01.2022-31.12.2022

|                                    | Beschäftigte<br>- gesamt - | Arbeitstage<br>- Soll - | Krankentage |                  |                        | Differenzierung der Krankentage |                 |                        |                     |                 |                        |                     |                 |                        |       |
|------------------------------------|----------------------------|-------------------------|-------------|------------------|------------------------|---------------------------------|-----------------|------------------------|---------------------|-----------------|------------------------|---------------------|-----------------|------------------------|-------|
|                                    |                            |                         | gesamt      | in %<br>v. Sp. 3 | Anzahl<br>Beschäftigte | 1 bis 3 Tage krank              |                 |                        | 4 bis 30 Tage krank |                 |                        | 31 Tage u. m. krank |                 |                        |       |
|                                    |                            |                         |             |                  |                        | Tage<br>insges.                 | in %<br>v. Sp.3 | Anzahl<br>Beschäftigte | Tage<br>insges.     | in %<br>v. Sp.3 | Anzahl<br>Beschäftigte | Tage<br>insges.     | in %<br>v. Sp.3 | Anzahl<br>Beschäftigte |       |
| Behörde gesamt                     | 26.941                     | 6.789.132               | 609.848     | 8,98%            | 23.933                 | 70.954                          | 1,05%           | 17.460                 | 283.711             | 4,18%           | 18.769                 | 255.183             | 3,76%           | 2.416                  |       |
| Geschlecht                         | weiblich                   | 18.490                  | 4.659.480   | 454.852          | 9,76%                  | 17.239                          | 52.420          | 1,13%                  | 12.831              | 210.824         | 4,52%                  | 13.587              | 191.608         | 4,11%                  | 1.814 |
|                                    | männlich                   | 8.451                   | 2.129.652   | 154.996          | 7,28%                  | 6.694                           | 18.534          | 0,87%                  | 4.629               | 72.887          | 3,42%                  | 5.182               | 63.575          | 2,99%                  | 602   |
|                                    | divers                     | 0                       | 0           | 0                | 0,00%                  | 0                               | 0               | 0,00%                  | 0                   | 0               | 0,00%                  | 0                   | 0               | 0,00%                  | 0     |
| Laufbahn<br>Beamten/<br>Beamte     | 2.2                        | 7.251                   | 1.827.252   | 80.510           | 4,41%                  | 5.280                           | 9.125           | 0,50%                  | 3.104               | 42.551          | 2,33%                  | 3.955               | 28.834          | 1,58%                  | 282   |
|                                    | 2.1                        | 4.277                   | 1.077.804   | 87.551           | 8,12%                  | 4.181                           | 10.785          | 1,00%                  | 3.028               | 39.186          | 3,64%                  | 3.087               | 37.580          | 3,49%                  | 356   |
|                                    | 1.2                        | 4.511                   | 1.136.772   | 111.466          | 9,81%                  | 4.258                           | 13.490          | 1,19%                  | 3.156               | 48.361          | 4,25%                  | 3.285               | 49.615          | 4,36%                  | 488   |
|                                    | 1.1                        | 1.526                   | 384.552     | 59.509           | 15,47%                 | 1.476                           | 6.003           | 1,56%                  | 1.241               | 25.438          | 6,61%                  | 1.263               | 28.068          | 7,30%                  | 261   |
| Laufbahn<br>Tarifbe-<br>schäftigte | 2.2                        | 36                      | 9.072       | 359              | 3,96%                  | 28                              | 61              | 0,67%                  | 20                  | 298             | 3,28%                  | 24                  | 0               | 0,00%                  | 0     |
|                                    | 2.1                        | 408                     | 102.816     | 7.623            | 7,41%                  | 356                             | 1.362           | 1,32%                  | 293                 | 4.447           | 4,33%                  | 274                 | 1.814           | 1,76%                  | 24    |
|                                    | 1.2                        | 8.063                   | 2.031.876   | 239.914          | 11,81%                 | 7.595                           | 27.241          | 1,34%                  | 6.013               | 111.642         | 5,49%                  | 6.259               | 101.031         | 4,97%                  | 934   |
|                                    | 1.1                        | 869                     | 218.988     | 22.916           | 10,46%                 | 759                             | 2.887           | 1,32%                  | 605                 | 11.788          | 5,38%                  | 622                 | 8.241           | 3,76%                  | 71    |
| Alter                              | < 36                       | 6.455                   | 1.626.660   | 123.660          | 7,60%                  | 6.998                           | 24.358          | 1,50%                  | 5.503               | 70.136          | 4,31%                  | 5.315               | 29.166          | 1,79%                  | 336   |
|                                    | 36 - 45                    | 5.192                   | 1.308.384   | 95.163           | 7,27%                  | 4.389                           | 12.179          | 0,93%                  | 3.181               | 49.210          | 3,76%                  | 3.451               | 33.774          | 2,58%                  | 336   |
|                                    | 46 - 55                    | 7.718                   | 1.944.936   | 165.010          | 8,48%                  | 6.226                           | 16.685          | 0,86%                  | 4.404               | 76.099          | 3,91%                  | 4.973               | 72.226          | 3,71%                  | 680   |
|                                    | > 55                       | 7.576                   | 1.909.152   | 226.015          | 11,84%                 | 6.320                           | 17.732          | 0,93%                  | 4.372               | 88.266          | 4,62%                  | 5.030               | 120.017         | 6,29%                  | 1.064 |

Tab. 62: Justizvollzug 01.01.2022-30.09.2022

|                                    | Beschäftigte<br>- gesamt - | Arbeitstage<br>- Soll - | Krankentage |                  |                        | Differenzierung der Krankentage |                 |                        |                     |                 |                        |                     |                 |                        |     |
|------------------------------------|----------------------------|-------------------------|-------------|------------------|------------------------|---------------------------------|-----------------|------------------------|---------------------|-----------------|------------------------|---------------------|-----------------|------------------------|-----|
|                                    |                            |                         | gesamt      | in %<br>v. Sp. 3 | Anzahl<br>Beschäftigte | 1 bis 3 Tage krank              |                 |                        | 4 bis 30 Tage krank |                 |                        | 31 Tage u. m. krank |                 |                        |     |
|                                    |                            |                         |             |                  |                        | Tage<br>insges.                 | in %<br>v. Sp.3 | Anzahl<br>Beschäftigte | Tage<br>insges.     | in %<br>v. Sp.3 | Anzahl<br>Beschäftigte | Tage<br>insges.     | in %<br>v. Sp.3 | Anzahl<br>Beschäftigte |     |
| Behörde gesamt                     | 9.821                      | 1.865.990               | 181.961     | 9,75%            | 7.678                  | 18.931                          | 1,01%           | 3.554                  | 73.034              | 3,91%           | 3.300                  | 89.996              | 4,82%           | 641                    |     |
| Geschlecht                         | weiblich                   | 3.306                   | 628.140     | 59.635           | 9,49%                  | 2.498                           | 6.241           | 0,99%                  | 1.192               | 23.275          | 3,71%                  | 1.050               | 30.119          | 4,79%                  | 217 |
|                                    | männlich                   | 6.515                   | 1.237.850   | 122.326          | 9,88%                  | 5.180                           | 12.690          | 1,03%                  | 2.362               | 49.759          | 4,02%                  | 2.250               | 59.877          | 4,84%                  | 424 |
|                                    | divers                     | 0                       | 0           | 0                | 0,00%                  | 0                               | 0               | 0,00%                  | 0                   | 0               | 0,00%                  | 0                   | 0               | 0,00%                  | 0   |
| Laufbahn<br>Beamtinnen/<br>Beamte  | 2.2                        | 268                     | 50.920      | 2.791            | 5,48%                  | 180                             | 425             | 0,83%                  | 102                 | 1.448           | 2,84%                  | 73                  |                 |                        |     |
|                                    | 2.1                        | 707                     | 134.330     | 8.634            | 6,43%                  | 534                             | 1.579           | 1,18%                  | 297                 | 4.048           | 3,01%                  | 209                 | 3.007           | 2,24%                  | 27  |
|                                    | 1.2                        | 7.112                   | 1.351.280   | 147.674          | 10,93%                 | 5.828                           | 14.143          | 1,05%                  | 2.638               | 56.169          | 4,16%                  | 2.473               | 77.362          | 5,73%                  | 540 |
|                                    | 1.1                        | 1                       | 190         |                  |                        |                                 |                 |                        |                     |                 |                        |                     | 0               | 0,00%                  | 0   |
| Laufbahn<br>Tarifbe-<br>schäftigte | 2.2                        | 188                     | 35.720      | 1.739            | 4,87%                  | 110                             | 322             | 0,90%                  | 57                  | 993             | 2,78%                  | 48                  |                 |                        |     |
|                                    | 2.1                        | 270                     | 51.300      | 3.246            | 6,33%                  | 193                             | 506             | 0,99%                  | 95                  | 1.718           | 3,35%                  | 86                  | 1.022           | 1,99%                  | 11  |
|                                    | 1.2                        | 1.260                   | 239.400     | 17.583           | 7,34%                  | 817                             | 1.917           | 0,80%                  | 359                 | 8.436           | 3,52%                  | 401                 | 7.230           | 3,02%                  | 53  |
|                                    | 1.1                        | 15                      | 2.850       | 278              | 9,75%                  | 14                              |                 |                        |                     | 212             | 7,44%                  | 10                  |                 |                        |     |
| Alter                              | < 36                       | 3.081                   | 585.390     | 33.131           | 5,66%                  | 2.192                           | 5.181           | 0,89%                  | 1.104               | 15.641          | 2,67%                  | 925                 | 12.309          | 2,10%                  | 97  |
|                                    | 36 - 45                    | 2.956                   | 561.640     | 53.311           | 9,49%                  | 2.352                           | 5.739           | 1,02%                  | 1.112               | 21.862          | 3,89%                  | 1.006               | 25.710          | 4,58%                  | 179 |
|                                    | 46 - 55                    | 2.124                   | 403.560     | 47.805           | 11,85%                 | 1.762                           | 4.398           | 1,09%                  | 773                 | 18.404          | 4,56%                  | 779                 | 25.003          | 6,20%                  | 174 |
|                                    | > 55                       | 1.660                   | 315.400     | 47.714           | 15,13%                 | 1.372                           | 3.613           | 1,15%                  | 565                 | 17.127          | 5,43%                  | 590                 | 26.974          | 8,55%                  | 191 |

Tab. 63: Justizvollzug 01.01.2022-31.12.2022

|                                    | Beschäftigte<br>- gesamt - | Arbeitstage<br>- Soll - | Krankentage |                  |                        | Differenzierung der Krankentage |                 |                        |                     |                 |                        |                     |                 |                        |       |
|------------------------------------|----------------------------|-------------------------|-------------|------------------|------------------------|---------------------------------|-----------------|------------------------|---------------------|-----------------|------------------------|---------------------|-----------------|------------------------|-------|
|                                    |                            |                         | gesamt      | in %<br>v. Sp. 3 | Anzahl<br>Beschäftigte | 1 bis 3 Tage krank              |                 |                        | 4 bis 30 Tage krank |                 |                        | 31 Tage u. m. krank |                 |                        |       |
|                                    |                            |                         |             |                  |                        | Tage<br>insges.                 | in %<br>v. Sp.3 | Anzahl<br>Beschäftigte | Tage<br>insges.     | in %<br>v. Sp.3 | Anzahl<br>Beschäftigte | Tage<br>insges.     | in %<br>v. Sp.3 | Anzahl<br>Beschäftigte |       |
| Behörde gesamt                     | 9.896                      | 2.493.792               | 252.447     | 10,12%           | 8.405                  | 26.793                          | 1,07%           | 6.586                  | 101.317             | 4,06%           | 6.305                  | 124.337             | 4,99%           | 1.200                  |       |
| Geschlecht                         | weiblich                   | 3.333                   | 839.916     | 82.731           | 9,85%                  | 2.759                           | 8.890           | 1,06%                  | 2.158               | 32.439          | 3,86%                  | 2.058               | 41.402          | 4,93%                  | 382   |
|                                    | männlich                   | 6.563                   | 1.653.876   | 169.716          | 10,26%                 | 5.646                           | 17.903          | 1,08%                  | 4.428               | 68.878          | 4,16%                  | 4.247               | 82.935          | 5,01%                  | 818   |
|                                    | divers                     | 0                       | 0           | 0                | 0,00%                  | 0                               | 0               | 0,00%                  | 0                   | 0               | 0,00%                  | 0                   | 0               | 0,00%                  | 0     |
| Laufbahn<br>Beamtinnen/<br>Beamte  | 2.2                        | 270                     | 68.040      | 3.955            | 5,81%                  | 201                             | 599             | 0,88%                  | 155                 | 1.938           | 2,85%                  | 145                 | 1.418           | 2,08%                  | 16    |
|                                    | 2.1                        | 712                     | 179.424     | 12.269           | 6,84%                  | 591                             | 2.236           | 1,25%                  | 485                 | 5.448           | 3,04%                  | 425                 | 4.585           | 2,56%                  | 59    |
|                                    | 1.2                        | 7.166                   | 1.805.832   | 203.242          | 11,25%                 | 6.271                           | 19.882          | 1,10%                  | 4.923               | 77.346          | 4,28%                  | 4.728               | 106.014         | 5,87%                  | 1.000 |
|                                    | 1.1                        | 2                       | 504         |                  |                        |                                 |                 |                        |                     |                 |                        |                     | 0               | 0,00%                  | 0     |
| Laufbahn<br>Tarifbe-<br>schäftigte | 2.2                        | 189                     | 47.628      | 2.613            | 5,49%                  | 125                             | 471             | 0,99%                  | 96                  | 1.429           | 3,00%                  | 97                  | 713             | 1,50%                  | 6     |
|                                    | 2.1                        | 272                     | 68.544      | 4.658            | 6,80%                  | 220                             | 740             | 1,08%                  | 187                 | 2.523           | 3,68%                  | 157                 | 1.395           | 2,04%                  | 18    |
|                                    | 1.2                        | 1.270                   | 320.040     | 25.272           | 7,90%                  | 981                             | 2.817           | 0,88%                  | 727                 | 12.355          | 3,86%                  | 739                 | 10.100          | 3,16%                  | 98    |
|                                    | 1.1                        | 15                      | 3.780       | 416              | 11,01%                 | 14                              | 41              | 1,08%                  | 11                  | 263             | 6,96%                  | 13                  |                 |                        |       |
| Alter                              | < 36                       | 3.105                   | 782.460     | 47.211           | 6,03%                  | 2.500                           | 7.642           | 0,98%                  | 1.960               | 22.156          | 2,83%                  | 1.782               | 17.413          | 2,23%                  | 178   |
|                                    | 36 - 45                    | 2.978                   | 750.456     | 74.010           | 9,86%                  | 2.568                           | 8.149           | 1,09%                  | 2.028               | 30.239          | 4,03%                  | 1.946               | 35.622          | 4,75%                  | 333   |
|                                    | 46 - 55                    | 2.139                   | 539.028     | 65.450           | 12,14%                 | 1.871                           | 6.016           | 1,12%                  | 1.462               | 25.326          | 4,70%                  | 1.449               | 34.108          | 6,33%                  | 330   |
|                                    | > 55                       | 1.674                   | 421.848     | 65.776           | 15,59%                 | 1.466                           | 4.986           | 1,18%                  | 1.136               | 23.596          | 5,59%                  | 1.128               | 37.194          | 8,82%                  | 359   |

Tab. 64: Geschäftsbereich Ministerium für Umwelt, Naturschutz und Verkehr 01.01.2022-30.09.2022<sup>32</sup>

|                             | Beschäftigte - gesamt - | Arbeitstage - Soll - | Krankentage |               |                     | Differenzierung der Krankentage |              |                     |                     |              |                     |                     |              |                     |     |
|-----------------------------|-------------------------|----------------------|-------------|---------------|---------------------|---------------------------------|--------------|---------------------|---------------------|--------------|---------------------|---------------------|--------------|---------------------|-----|
|                             |                         |                      | gesamt      | in % v. Sp. 3 | Anzahl Beschäftigte | 1 bis 3 Tage krank              |              |                     | 4 bis 30 Tage krank |              |                     | 31 Tage u. m. krank |              |                     |     |
|                             |                         |                      |             |               |                     | Tage insges.                    | in % v. Sp.3 | Anzahl Beschäftigte | Tage insges.        | in % v. Sp.3 | Anzahl Beschäftigte | Tage insges.        | in % v. Sp.3 | Anzahl Beschäftigte |     |
| Behörde gesamt              | 2.825                   | 508.244              | 39.740      | 7,82%         | 2.244               | 6.442                           | 1,27%        | 1.683               | 19.434              | 3,82%        | 1.581               | 13.864              | 2,73%        | 231                 |     |
| Geschlecht                  | weiblich                | 1.117                | 194.541     | 16.131        | 8,29%               | 925                             | 2.909        | 1,50%               | 748                 | 7.695        | 3,96%               | 649                 | 5.527        | 2,84%               | 100 |
|                             | männlich                | 1.708                | 313.703     | 23.609        | 7,53%               | 1.319                           | 3.533        | 1,13%               | 935                 | 11.739       | 3,74%               | 932                 | 8.337        | 2,66%               | 131 |
|                             | divers                  | 0                    | 0           | 0             | 0,00%               | 0                               | 0            | 0,00%               | 0                   | 0            | 0,00%               | 0                   | 0            | 0,00%               | 0   |
| Laufbahn Beamtinnen/ Beamte | 2.2                     | 256                  | 45.922      | 2.300         | 5,01%               | 180                             | 443          | 0,96%               | 140                 | 1.036        | 2,26%               | 111                 | 821          | 1,79%               | 14  |
|                             | 2.1                     | 451                  | 83.784      | 4.837         | 5,77%               | 326                             | 824          | 0,98%               | 235                 | 2.123        | 2,53%               | 209                 | 1.890        | 2,26%               | 29  |
|                             | 1.2                     | 39                   | 7.276       | 850           | 11,68%              | 30                              | 83           | 1,14%               | 20                  | 380          | 5,22%               | 23                  | 387          | 5,32%               | 6   |
|                             | 1.1                     | 0                    | 0           | 0             | 0,00%               | 0                               | 0            | 0,00%               | 0                   | 0            | 0,00%               | 0                   | 0            | 0,00%               | 0   |
| Laufbahn Tarifbeschäftigte  | 2.2                     | 202                  | 35.541      | 2.084         | 5,86%               | 162                             | 397          | 1,12%               | 117                 | 1.103        | 3,10%               | 109                 | 584          | 1,64%               | 10  |
|                             | 2.1                     | 579                  | 103.118     | 7.307         | 7,09%               | 459                             | 1.361        | 1,32%               | 362                 | 3.433        | 3,33%               | 310                 | 2.513        | 2,44%               | 39  |
|                             | 1.2                     | 1.280                | 229.445     | 22.019        | 9,60%               | 1.071                           | 3.296        | 1,44%               | 799                 | 11.181       | 4,87%               | 805                 | 7.542        | 3,29%               | 129 |
|                             | 1.1                     | 18                   | 3.158       | 343           | 10,86%              | 16                              | 38           | 1,20%               | 10                  | 178          | 5,64%               | 14                  |              |                     |     |
| Alter                       | < 36                    | 883                  | 157.545     | 8.413         | 5,34%               | 691                             | 2.077        | 1,32%               | 540                 | 5.449        | 3,46%               | 487                 | 887          | 0,56%               | 24  |
|                             | 36 - 45                 | 519                  | 92.881      | 5.485         | 5,91%               | 417                             | 1.335        | 1,44%               | 338                 | 3.146        | 3,39%               | 293                 | 1.004        | 1,08%               | 24  |
|                             | 46 - 55                 | 590                  | 107.505     | 10.086        | 9,38%               | 475                             | 1.239        | 1,15%               | 348                 | 4.521        | 4,21%               | 343                 | 4.326        | 4,02%               | 66  |
|                             | > 55                    | 833                  | 150.313     | 15.756        | 10,48%              | 661                             | 1.791        | 1,19%               | 457                 | 6.318        | 4,20%               | 458                 | 7.647        | 5,09%               | 117 |

 Tab. 65: Geschäftsbereich Ministerium für Umwelt, Naturschutz und Verkehr 01.01.2022-31.12.2022<sup>33</sup>

|                             | Beschäftigte - gesamt - | Arbeitstage - Soll - | Krankentage |               |                     | Differenzierung der Krankentage |              |                     |                     |              |                     |                     |              |                     |     |
|-----------------------------|-------------------------|----------------------|-------------|---------------|---------------------|---------------------------------|--------------|---------------------|---------------------|--------------|---------------------|---------------------|--------------|---------------------|-----|
|                             |                         |                      | gesamt      | in % v. Sp. 3 | Anzahl Beschäftigte | 1 bis 3 Tage krank              |              |                     | 4 bis 30 Tage krank |              |                     | 31 Tage u. m. krank |              |                     |     |
|                             |                         |                      |             |               |                     | Tage insges.                    | in % v. Sp.3 | Anzahl Beschäftigte | Tage insges.        | in % v. Sp.3 | Anzahl Beschäftigte | Tage insges.        | in % v. Sp.3 | Anzahl Beschäftigte |     |
| Behörde gesamt              | 5.256                   | 1.260.889            | 129.987     | 10,31%        | 4.725               | 14.549                          | 1,15%        | 3.586               | 65.434              | 5,19%        | 3.830               | 50.004              | 3,97%        | 1.419               |     |
| Geschlecht                  | weiblich                | 1.775                | 408.294     | 40.149        | 9,83%               | 1.597                           | 5.623        | 1,38%               | 1.313               | 19.641       | 4,81%               | 1.286               | 14.885       | 3,65%               | 429 |
|                             | männlich                | 3.481                | 852.595     | 89.838        | 10,54%              | 3.128                           | 8.926        | 1,05%               | 2.273               | 45.793       | 5,37%               | 2.544               | 35.119       | 4,12%               | 990 |
|                             | divers                  | 0                    | 0           | 0             | 0,00%               | 0                               | 0            | 0,00%               | 0                   | 0            | 0,00%               | 0                   | 0            | 0,00%               | 0   |
| Laufbahn Beamtinnen/ Beamte | 2.2                     | 272                  | 64.208      | 4.017         | 6,26%               | 220                             | 616          | 0,96%               | 174                 | 2.031        | 3,16%               | 173                 | 1.370        | 2,13%               | 37  |
|                             | 2.1                     | 395                  | 95.205      | 8.446         | 8,87%               | 359                             | 1.065        | 1,12%               | 279                 | 3.757        | 3,95%               | 264                 | 3.624        | 3,81%               | 110 |
|                             | 1.2                     | 31                   | 7.372       | 926           | 12,56%              | 29                              | 81           | 1,10%               | 24                  | 421          | 5,71%               | 24                  | 424          | 5,75%               | 8   |
|                             | 1.1                     | 0                    | 0           | 0             | 0,00%               | 0                               | 0            | 0,00%               | 0                   | 0            | 0,00%               | 0                   | 0            | 0,00%               | 0   |
| Laufbahn Tarifbeschäftigte  | 2.2                     | 236                  | 54.436      | 3.227         | 5,93%               | 207                             | 618          | 1,14%               | 153                 | 1.856        | 3,41%               | 154                 | 753          | 1,38%               | 22  |
|                             | 2.1                     | 1.471                | 352.317     | 27.258        | 7,74%               | 1.301                           | 3.845        | 1,09%               | 1.001               | 14.183       | 4,03%               | 999                 | 9.230        | 2,62%               | 330 |
|                             | 1.2                     | 2.816                | 679.043     | 85.212        | 12,55%              | 2.576                           | 8.239        | 1,21%               | 1.933               | 42.773       | 6,30%               | 2.185               | 34.200       | 5,04%               | 901 |
|                             | 1.1                     | 35                   | 8.308       | 901           | 10,84%              | 33                              | 85           | 1,02%               | 22                  | 413          | 4,97%               | 31                  | 403          | 4,85%               | 11  |
| Alter                       | < 36                    | 975                  | 227.539     | 15.607        | 6,86%               | 884                             | 3.027        | 1,33%               | 706                 | 9.650        | 4,24%               | 705                 | 2.930        | 1,29%               | 200 |
|                             | 36 - 45                 | 800                  | 189.095     | 15.388        | 8,14%               | 726                             | 2.428        | 1,28%               | 589                 | 9.046        | 4,78%               | 587                 | 3.914        | 2,07%               | 175 |
|                             | 46 - 55                 | 1.673                | 406.228     | 43.700        | 10,76%              | 1.537                           | 4.275        | 1,05%               | 1.126               | 22.712       | 5,59%               | 1.281               | 16.713       | 4,11%               | 524 |
|                             | > 55                    | 1.808                | 438.027     | 55.292        | 12,62%              | 1.578                           | 4.819        | 1,10%               | 1.165               | 24.026       | 5,49%               | 1.257               | 26.447       | 6,04%               | 520 |

<sup>32</sup> ehemals: Ministerium für Umwelt, Landwirtschaft, Natur- und Verbraucherschutz.

<sup>33</sup> Die Angabe Beschäftigte - gesamt - bezieht sich auf den Ist-Stand zum Stichtag 31.12.2022. Infolge der Umressortierung verzeichnete der Geschäftsbereich des Ministeriums für Umwelt, Naturschutz und Verkehr 1418 Abgänge sowie 3794 Zugänge.

Tab. 66: Geschäftsbereich Ministerium für Landwirtschaft und Verbraucherschutz 01.01.2022-30.09.2022<sup>34</sup>

|                                    | Beschäftigte<br>- gesamt - | Arbeitstage<br>- Soll - | Krankentage |                  |                        | Differenzierung der Krankentage |                 |                        |                     |                 |                        |                     |                 |                        |     |
|------------------------------------|----------------------------|-------------------------|-------------|------------------|------------------------|---------------------------------|-----------------|------------------------|---------------------|-----------------|------------------------|---------------------|-----------------|------------------------|-----|
|                                    |                            |                         | gesamt      | in %<br>v. Sp. 3 | Anzahl<br>Beschäftigte | 1 bis 3 Tage krank              |                 |                        | 4 bis 30 Tage krank |                 |                        | 31 Tage u. m. krank |                 |                        |     |
|                                    |                            |                         |             |                  |                        | Tage<br>insges.                 | in %<br>v. Sp.3 | Anzahl<br>Beschäftigte | Tage<br>insges.     | in %<br>v. Sp.3 | Anzahl<br>Beschäftigte | Tage<br>insges.     | in %<br>v. Sp.3 | Anzahl<br>Beschäftigte |     |
| Behörde gesamt                     | 3.794                      | 699.063                 | 65.382      | 9,35%            | 3.104                  | 6.011                           | 0,86%           | 2.078                  | 32.861              | 4,70%           | 2.268                  | 26.510              | 3,79%           | 892                    |     |
| Geschlecht                         | weiblich                   | 1.038                   | 183.130     | 16.301           | 8,90%                  | 856                             | 1.910           | 1,04%                  | 628                 | 7.996           | 4,37%                  | 596                 | 6.395           | 3,49%                  | 244 |
|                                    | männlich                   | 2.756                   | 515.933     | 49.081           | 9,51%                  | 2.248                           | 4.101           | 0,79%                  | 1.450               | 24.865          | 4,82%                  | 1.672               | 20.115          | 3,90%                  | 648 |
|                                    | divers                     | 0                       | 0           | 0                | 0,00%                  | 0                               | 0               | 0,00%                  | 0                   | 0               | 0,00%                  | 0                   | 0               | 0,00%                  | 0   |
| Laufbahn<br>Beamtinnen/<br>Beamte  | 2.2                        | 102                     | 18.893      | 1.104            | 5,84%                  | 77                              | 110             | 0,58%                  | 50                  | 554             | 2,93%                  | 52                  | 440             | 2,33%                  | 13  |
|                                    | 2.1                        | 292                     | 53.752      | 4.145            | 7,71%                  | 234                             | 386             | 0,72%                  | 153                 | 1.970           | 3,66%                  | 160                 | 1.789           | 3,33%                  | 68  |
|                                    | 1.2                        | 18                      | 3.174       | 294              | 9,26%                  | 15                              | 14              | 0,44%                  | 10                  | 95              | 2,99%                  | 10                  |                 |                        |     |
|                                    | 1.1                        | 0                       | 0           | 0                | 0,00%                  | 0                               | 0               | 0,00%                  | 0                   | 0               | 0,00%                  | 0                   | 0               | 0,00%                  | 0   |
| Laufbahn<br>Tarifbe-<br>schäftigte | 2.2                        | 61                      | 11.444      | 403              | 3,52%                  | 40                              | 70              | 0,61%                  | 26                  | 309             | 2,70%                  | 26                  | 24              | 0,21%                  | 8   |
|                                    | 2.1                        | 1.051                   | 193.806     | 12.174           | 6,28%                  | 812                             | 1.517           | 0,78%                  | 554                 | 6.283           | 3,24%                  | 538                 | 4.374           | 2,26%                  | 191 |
|                                    | 1.2                        | 2.242                   | 412.988     | 46.814           | 11,34%                 | 1.903                           | 3.878           | 0,94%                  | 1.270               | 23.403          | 5,67%                  | 1.460               | 19.533          | 4,73%                  | 602 |
|                                    | 1.1                        | 28                      | 5.006       | 448              | 8,95%                  | 23                              | 36              | 0,72%                  | 15                  | 247             | 4,93%                  | 22                  | 165             | 3,30%                  | 7   |
| Alter                              | < 36                       | 610                     | 111.497     | 7.099            | 6,37%                  | 512                             | 1.030           | 0,92%                  | 360                 | 4.344           | 3,90%                  | 366                 | 1.725           | 1,55%                  | 128 |
|                                    | 36 - 45                    | 468                     | 85.558      | 6.696            | 7,83%                  | 397                             | 721             | 0,84%                  | 272                 | 3.776           | 4,41%                  | 288                 | 2.199           | 2,57%                  | 104 |
|                                    | 46 - 55                    | 1.416                   | 261.083     | 24.057           | 9,21%                  | 1.181                           | 2.270           | 0,87%                  | 790                 | 13.099          | 5,02%                  | 885                 | 8.688           | 3,33%                  | 337 |
|                                    | > 55                       | 1.300                   | 240.925     | 27.530           | 11,43%                 | 1.014                           | 1.990           | 0,83%                  | 656                 | 11.642          | 4,83%                  | 729                 | 13.898          | 5,77%                  | 323 |

 Tab. 67: Geschäftsbereich Ministerium für Landwirtschaft und Verbraucherschutz 01.01.2022-31.12.2022<sup>35</sup>

|                                    | Beschäftigte<br>- gesamt - | Arbeitstage<br>- Soll - | Krankentage |                  |                        | Differenzierung der Krankentage |                 |                        |                     |                 |                        |                     |                 |                        |     |
|------------------------------------|----------------------------|-------------------------|-------------|------------------|------------------------|---------------------------------|-----------------|------------------------|---------------------|-----------------|------------------------|---------------------|-----------------|------------------------|-----|
|                                    |                            |                         | gesamt      | in %<br>v. Sp. 3 | Anzahl<br>Beschäftigte | 1 bis 3 Tage krank              |                 |                        | 4 bis 30 Tage krank |                 |                        | 31 Tage u. m. krank |                 |                        |     |
|                                    |                            |                         |             |                  |                        | Tage<br>insges.                 | in %<br>v. Sp.3 | Anzahl<br>Beschäftigte | Tage<br>insges.     | in %<br>v. Sp.3 | Anzahl<br>Beschäftigte | Tage<br>insges.     | in %<br>v. Sp.3 | Anzahl<br>Beschäftigte |     |
| Behörde gesamt                     | 1.418                      | 785.978                 | 73.158      | 9,31%            | 3.915                  | 7.310                           | 0,93%           | 2.600                  | 36.680              | 4,67%           | 2.771                  | 29.168              | 3,71%           | 958                    |     |
| Geschlecht                         | weiblich                   | 403                     | 206.621     | 18.856           | 9,13%                  | 1.132                           | 2.413           | 1,17%                  | 831                 | 9.245           | 4,47%                  | 766                 | 7.198           | 3,48%                  | 263 |
|                                    | männlich                   | 1.015                   | 579.357     | 54.302           | 9,37%                  | 2.783                           | 4.897           | 0,85%                  | 1.769               | 27.435          | 4,74%                  | 2.005               | 21.970          | 3,79%                  | 695 |
|                                    | divers                     | 0                       | 0           | 0                | 0,00%                  | 0                               | 0               | 0,00%                  | 0                   | 0               | 0,00%                  | 0                   | 0               | 0,00%                  | 0   |
| Laufbahn<br>Beamtinnen/<br>Beamte  | 2.2                        | 86                      | 24.247      | 1.373            | 5,66%                  | 117                             | 168             | 0,69%                  | 75                  | 702             | 2,90%                  | 75                  | 503             | 2,07%                  | 13  |
|                                    | 2.1                        | 361                     | 76.368      | 5.772            | 7,56%                  | 402                             | 669             | 0,88%                  | 267                 | 2.628           | 3,44%                  | 250                 | 2.475           | 3,24%                  | 86  |
|                                    | 1.2                        | 26                      | 4.726       | 535              | 11,32%                 | 29                              | 21              | 0,44%                  | 14                  | 188             | 3,98%                  | 22                  | 326             | 6,90%                  | 6   |
|                                    | 1.1                        | 0                       | 0           | 0                | 0,00%                  | 0                               | 0               | 0,00%                  | 0                   | 0               | 0,00%                  | 0                   | 0               | 0,00%                  | 0   |
| Laufbahn<br>Tarifbe-<br>schäftigte | 2.2                        | 35                      | 13.597      | 513              | 3,77%                  | 61                              | 110             | 0,81%                  | 40                  | 379             | 2,79%                  | 37                  | 24              | 0,18%                  | 8   |
|                                    | 2.1                        | 193                     | 205.800     | 13.063           | 6,35%                  | 921                             | 1.671           | 0,81%                  | 623                 | 6.755           | 3,28%                  | 604                 | 4.637           | 2,25%                  | 197 |
|                                    | 1.2                        | 706                     | 455.594     | 51.386           | 11,28%                 | 2.354                           | 4.622           | 1,01%                  | 1.561               | 25.745          | 5,65%                  | 1.755               | 21.019          | 4,61%                  | 639 |
|                                    | 1.1                        | 11                      | 5.646       | 516              | 9,14%                  | 31                              | 49              | 0,87%                  | 20                  | 283             | 5,01%                  | 28                  | 184             | 3,26%                  | 9   |
| Alter                              | < 36                       | 506                     | 142.477     | 9.110            | 6,39%                  | 802                             | 1.528           | 1,07%                  | 563                 | 5.491           | 3,85%                  | 543                 | 2.091           | 1,47%                  | 137 |
|                                    | 36 - 45                    | 209                     | 98.413      | 7.763            | 7,89%                  | 537                             | 992             | 1,01%                  | 377                 | 4.402           | 4,47%                  | 374                 | 2.369           | 2,41%                  | 108 |
|                                    | 46 - 55                    | 295                     | 279.271     | 25.755           | 9,22%                  | 1.345                           | 2.479           | 0,89%                  | 878                 | 14.024          | 5,02%                  | 1.000               | 9.252           | 3,31%                  | 355 |
|                                    | > 55                       | 408                     | 265.817     | 30.530           | 11,49%                 | 1.231                           | 2.311           | 0,87%                  | 782                 | 12.763          | 4,80%                  | 854                 | 15.456          | 5,81%                  | 358 |

<sup>34</sup> ehemals: Ministerium für Verkehr.

<sup>35</sup> Die Angabe Beschäftigte - gesamt - bezieht sich auf den Ist-Stand zum Stichtag 31.12.2022. Infolge der Umressortierung verzeichnete der Geschäftsbereich des Ministeriums für Landwirtschaft und Verbraucherschutz 3794 Abgänge sowie 1418 Zugänge.

Tab. 68: Geschäftsbereich Ministerium für Kultur und Wissenschaft 01.01.2022-30.09.2022

|                                    | Beschäftigte<br>- gesamt - | Arbeitstage<br>- Soll - | Krankentage |                  |                        | Differenzierung der Krankentage |                 |                        |                     |                 |                        |                     |                 |                        |   |
|------------------------------------|----------------------------|-------------------------|-------------|------------------|------------------------|---------------------------------|-----------------|------------------------|---------------------|-----------------|------------------------|---------------------|-----------------|------------------------|---|
|                                    |                            |                         | gesamt      | in %<br>v. Sp. 3 | Anzahl<br>Beschäftigte | 1 bis 3 Tage krank              |                 |                        | 4 bis 30 Tage krank |                 |                        | 31 Tage u. m. krank |                 |                        |   |
|                                    |                            |                         |             |                  |                        | Tage<br>insges.                 | in %<br>v. Sp.3 | Anzahl<br>Beschäftigte | Tage<br>insges.     | in %<br>v. Sp.3 | Anzahl<br>Beschäftigte | Tage<br>insges.     | in %<br>v. Sp.3 | Anzahl<br>Beschäftigte |   |
| Behörde gesamt                     | 288                        | 50.733                  | 3.866       | 7,62%            | 228                    | 697                             | 1,37%           | 156                    | 1.961               | 3,87%           | 156                    | 1.208               | 2,38%           | 14                     |   |
| Geschlecht                         | weiblich                   | 156                     | 26.635      | 2.361            | 8,86%                  | 119                             | 403             | 1,51%                  | 85                  | 1.050           | 3,94%                  | 81                  | 908             | 3,41%                  | 9 |
|                                    | männlich                   | 132                     | 24.098      | 1.505            | 6,25%                  | 109                             | 294             | 1,22%                  | 71                  | 911             | 3,78%                  | 75                  |                 |                        |   |
|                                    | divers                     | 0                       | 0           | 0                | 0,00%                  | 0                               | 0               | 0,00%                  | 0                   | 0               | 0,00%                  | 0                   | 0               | 0,00%                  | 0 |
| Laufbahn<br>Beamtinnen/<br>Beamte  | 2.2                        | 34                      | 6.460       | 466              | 7,21%                  | 30                              | 83              | 1,28%                  | 26                  | 240             | 3,72%                  | 18                  |                 |                        |   |
|                                    | 2.1                        | 48                      | 8.740       | 853              | 9,76%                  | 40                              | 133             | 1,52%                  | 27                  | 241             | 2,76%                  | 22                  |                 |                        |   |
|                                    | 1.2                        | 0                       | 0           | 0                | 0,00%                  | 0                               | 0               | 0,00%                  | 0                   | 0               | 0,00%                  | 0                   | 0               | 0,00%                  | 0 |
|                                    | 1.1                        | 0                       | 0           | 0                | 0,00%                  | 0                               | 0               | 0,00%                  | 0                   | 0               | 0,00%                  | 0                   | 0               | 0,00%                  | 0 |
| Laufbahn<br>Tarifbe-<br>schäftigte | 2.2                        | 32                      | 5.269       | 224              | 4,25%                  | 24                              | 19              | 0,36%                  | 8                   | 205             | 3,89%                  | 18                  | 0               | 0,00%                  | 0 |
|                                    | 2.1                        | 79                      | 13.021      | 789              | 6,06%                  | 56                              | 123             | 0,94%                  | 30                  | 447             | 3,43%                  | 40                  |                 |                        |   |
|                                    | 1.2                        | 76                      | 13.633      | 1.265            | 9,28%                  | 61                              | 261             | 1,91%                  | 50                  | 668             | 4,90%                  | 44                  |                 |                        |   |
|                                    | 1.1                        | 19                      | 3.610       | 269              | 7,45%                  | 17                              | 78              | 2,16%                  | 15                  | 160             | 4,43%                  | 14                  |                 |                        |   |
| Alter                              | < 36                       | 52                      | 8.967       | 442              | 4,93%                  | 38                              | 152             | 1,70%                  | 27                  | 247             | 2,75%                  | 24                  |                 |                        |   |
|                                    | 36 - 45                    | 73                      | 12.075      | 903              | 7,48%                  | 56                              | 175             | 1,45%                  | 36                  | 508             | 4,21%                  | 40                  |                 |                        |   |
|                                    | 46 - 55                    | 80                      | 14.418      | 1.168            | 8,10%                  | 65                              | 160             | 1,11%                  | 43                  | 545             | 3,78%                  | 45                  |                 |                        |   |
|                                    | > 55                       | 83                      | 15.273      | 1.353            | 8,86%                  | 69                              | 210             | 1,37%                  | 50                  | 661             | 4,33%                  | 47                  |                 |                        |   |

Tab. 69: Geschäftsbereich Ministerium für Kultur und Wissenschaft 01.01.2022-31.12.2022

|                                    | Beschäftigte<br>- gesamt - | Arbeitstage<br>- Soll - | Krankentage |                  |                        | Differenzierung der Krankentage |                 |                        |                     |                 |                        |                     |                 |                        |    |
|------------------------------------|----------------------------|-------------------------|-------------|------------------|------------------------|---------------------------------|-----------------|------------------------|---------------------|-----------------|------------------------|---------------------|-----------------|------------------------|----|
|                                    |                            |                         | gesamt      | in %<br>v. Sp. 3 | Anzahl<br>Beschäftigte | 1 bis 3 Tage krank              |                 |                        | 4 bis 30 Tage krank |                 |                        | 31 Tage u. m. krank |                 |                        |    |
|                                    |                            |                         |             |                  |                        | Tage<br>insges.                 | in %<br>v. Sp.3 | Anzahl<br>Beschäftigte | Tage<br>insges.     | in %<br>v. Sp.3 | Anzahl<br>Beschäftigte | Tage<br>insges.     | in %<br>v. Sp.3 | Anzahl<br>Beschäftigte |    |
| Behörde gesamt                     | 293                        | 68.445                  | 5.660       | 8,27%            | 251                    | 1.051                           | 1,54%           | 162                    | 2.747               | 4,01%           | 172                    | 1.862               | 2,72%           | 20                     |    |
| Geschlecht                         | weiblich                   | 159                     | 36.238      | 3.585            | 9,89%                  | 133                             | 593             | 1,64%                  | 87                  | 1.492           | 4,12%                  | 112                 | 1.500           | 4,14%                  | 14 |
|                                    | männlich                   | 134                     | 32.207      | 2.075            | 6,44%                  | 118                             | 458             | 1,42%                  | 75                  | 1.255           | 3,90%                  | 60                  | 362             | 1,12%                  | 6  |
|                                    | divers                     | 0                       | 0           | 0                | 0,00%                  | 0                               | 0               | 0,00%                  | 0                   | 0               | 0,00%                  | 0                   | 0               | 0,00%                  | 0  |
| Laufbahn<br>Beamtinnen/<br>Beamte  | 2.2                        | 34                      | 8.609       | 679              | 7,89%                  | 32                              | 135             | 1,57%                  | 25                  | 358             | 4,16%                  | 19                  |                 |                        |    |
|                                    | 2.1                        | 48                      | 11.636      | 1.307            | 11,23%                 | 43                              | 192             | 1,65%                  | 29                  | 331             | 2,84%                  | 25                  |                 |                        |    |
|                                    | 1.2                        | 0                       | 0           | 0                | 0,00%                  | 0                               | 0               | 0,00%                  | 0                   | 0               | 0,00%                  | 0                   | 0               | 0,00%                  | 0  |
|                                    | 1.1                        | 0                       | 0           | 0                | 0,00%                  | 0                               | 0               | 0,00%                  | 0                   | 0               | 0,00%                  | 0                   | 0               | 0,00%                  | 0  |
| Laufbahn<br>Tarifbe-<br>schäftigte | 2.2                        | 34                      | 7.294       | 336              | 4,61%                  | 27                              | 30              | 0,41%                  | 8                   | 306             | 4,20%                  | 22                  | 0               | 0,00%                  | 0  |
|                                    | 2.1                        | 82                      | 17.797      | 1.148            | 6,45%                  | 64                              | 180             | 1,01%                  | 31                  | 615             | 3,46%                  | 47                  |                 |                        |    |
|                                    | 1.2                        | 76                      | 18.295      | 1.797            | 9,82%                  | 67                              | 408             | 2,23%                  | 52                  | 881             | 4,82%                  | 43                  | 508             | 2,78%                  | 6  |
|                                    | 1.1                        | 19                      | 4.813       | 393              | 8,17%                  | 18                              | 106             | 2,20%                  | 17                  | 256             | 5,32%                  | 16                  |                 |                        |    |
| Alter                              | < 36                       | 54                      | 12.203      | 582              | 4,77%                  | 42                              | 187             | 1,53%                  | 27                  | 341             | 2,79%                  | 27                  |                 |                        |    |
|                                    | 36 - 45                    | 75                      | 16.483      | 1.379            | 8,37%                  | 64                              | 274             | 1,66%                  | 39                  | 656             | 3,98%                  | 42                  | 449             | 2,72%                  | 6  |
|                                    | 46 - 55                    | 81                      | 19.300      | 1.629            | 8,44%                  | 70                              | 273             | 1,41%                  | 44                  | 845             | 4,38%                  | 52                  |                 |                        |    |
|                                    | > 55                       | 83                      | 20.459      | 2.070            | 10,12%                 | 75                              | 317             | 1,55%                  | 52                  | 905             | 4,42%                  | 51                  | 848             | 4,14%                  | 9  |

Tab. 70: Geschäftsbereich Landesrechnungshof 01.01.2022-30.09.2022

|                                    | Beschäftigte<br>- gesamt - | Arbeitstage<br>- Soll - | Krankentage |                  |                        | Differenzierung der Krankentage |                 |                        |                     |                 |                        |                     |                 |                        |    |
|------------------------------------|----------------------------|-------------------------|-------------|------------------|------------------------|---------------------------------|-----------------|------------------------|---------------------|-----------------|------------------------|---------------------|-----------------|------------------------|----|
|                                    |                            |                         | gesamt      | in %<br>v. Sp. 3 | Anzahl<br>Beschäftigte | 1 bis 3 Tage krank              |                 |                        | 4 bis 30 Tage krank |                 |                        | 31 Tage u. m. krank |                 |                        |    |
|                                    |                            |                         |             |                  |                        | Tage<br>insges.                 | in %<br>v. Sp.3 | Anzahl<br>Beschäftigte | Tage<br>insges.     | in %<br>v. Sp.3 | Anzahl<br>Beschäftigte | Tage<br>insges.     | in %<br>v. Sp.3 | Anzahl<br>Beschäftigte |    |
| Behörde gesamt                     | 184                        | 32.360                  | 2.328       | 7,19%            | 137                    | 309                             | 0,95%           | 98                     | 947                 | 2,93%           | 83                     | 1.072               | 3,31%           | 11                     |    |
| Geschlecht                         | weiblich                   | 71                      | 11.608      | 964              | 8,30%                  | 53                              | 140             | 1,21%                  | 33                  | 369             | 3,18%                  | 30                  |                 |                        |    |
|                                    | männlich                   | 113                     | 20.752      | 1.364            | 6,57%                  | 84                              | 169             | 0,81%                  | 65                  | 578             | 2,79%                  | 53                  | 617             | 2,97%                  | 6  |
|                                    | divers                     | 0                       | 0           | 0                | 0,00%                  | 0                               | 0               | 0,00%                  | 0                   | 0               | 0,00%                  | 0                   | 0               | 0,00%                  | 0  |
| Laufbahn<br>Beamtinnen/<br>Beamte  | 2.2                        | 21                      | 3.685       | 117              | 3,18%                  | 12                              | 20              | 0,54%                  | 10                  | 97              | 2,63%                  | 6                   | 0               | 0,00%                  | 0  |
|                                    | 2.1                        | 128                     | 22.588      | 1.883            | 8,34%                  | 104                             | 217             | 0,96%                  | 68                  | 717             | 3,17%                  | 66                  | 949             | 4,20%                  | 10 |
|                                    | 1.2                        | 2                       | 341         |                  |                        |                                 |                 |                        |                     | 0               | 0,00%                  | 0                   | 0               | 0,00%                  | 0  |
|                                    | 1.1                        | 0                       | 0           | 0                | 0,00%                  | 0                               | 0               | 0,00%                  | 0                   | 0               | 0,00%                  | 0                   | 0               | 0,00%                  | 0  |
| Laufbahn<br>Tarifbe-<br>schäftigte | 2.2                        | 0                       | 0           | 0                | 0,00%                  | 0                               | 0               | 0,00%                  | 0                   | 0               | 0,00%                  | 0                   | 0               | 0,00%                  | 0  |
|                                    | 2.1                        | 20                      | 3.495       | 137              | 3,92%                  | 12                              | 41              | 1,17%                  | 12                  | 96              | 2,75%                  | 7                   | 0               | 0,00%                  | 0  |
|                                    | 1.2                        | 13                      | 2.251       | 189              | 8,40%                  | 8                               | 29              | 1,29%                  | 7                   |                 |                        |                     |                 |                        |    |
|                                    | 1.1                        | 0                       | 0           | 0                | 0,00%                  | 0                               | 0               | 0,00%                  | 0                   | 0               | 0,00%                  | 0                   | 0               | 0,00%                  | 0  |
| Alter                              | < 36                       | 31                      | 5.457       | 188              | 3,45%                  | 22                              | 53              | 0,97%                  | 18                  | 135             | 2,47%                  | 10                  | 0               | 0,00%                  | 0  |
|                                    | 36 - 45                    | 36                      | 6.008       | 281              | 4,68%                  | 25                              | 81              | 1,35%                  | 21                  | 158             | 2,63%                  | 17                  |                 |                        |    |
|                                    | 46 - 55                    | 46                      | 8.277       | 398              | 4,81%                  | 35                              | 72              | 0,87%                  | 25                  | 279             | 3,37%                  | 24                  |                 |                        |    |
|                                    | > 55                       | 71                      | 12.618      | 1.461            | 11,58%                 | 55                              | 103             | 0,82%                  | 34                  | 375             | 2,97%                  | 32                  | 983             | 7,79%                  | 9  |

Tab. 71: Geschäftsbereich Landesrechnungshof 01.01.2022-31.12.2022

|                                    | Beschäftigte<br>- gesamt - | Arbeitstage<br>- Soll - | Krankentage |                  |                        | Differenzierung der Krankentage |                 |                        |                     |                 |                        |                     |                 |                        |    |
|------------------------------------|----------------------------|-------------------------|-------------|------------------|------------------------|---------------------------------|-----------------|------------------------|---------------------|-----------------|------------------------|---------------------|-----------------|------------------------|----|
|                                    |                            |                         | gesamt      | in %<br>v. Sp. 3 | Anzahl<br>Beschäftigte | 1 bis 3 Tage krank              |                 |                        | 4 bis 30 Tage krank |                 |                        | 31 Tage u. m. krank |                 |                        |    |
|                                    |                            |                         |             |                  |                        | Tage<br>insges.                 | in %<br>v. Sp.3 | Anzahl<br>Beschäftigte | Tage<br>insges.     | in %<br>v. Sp.3 | Anzahl<br>Beschäftigte | Tage<br>insges.     | in %<br>v. Sp.3 | Anzahl<br>Beschäftigte |    |
| Behörde gesamt                     | 186                        | 43.117                  | 3.222       | 7,47%            | 160                    | 421                             | 0,98%           | 118                    | 1.350               | 3,13%           | 111                    | 1.451               | 3,37%           | 14                     |    |
| Geschlecht                         | weiblich                   | 72                      | 15.414      | 1.286            | 8,34%                  | 65                              | 201             | 1,30%                  | 46                  | 552             | 3,58%                  | 41                  | 533             | 3,46%                  | 6  |
|                                    | männlich                   | 114                     | 27.703      | 1.936            | 6,99%                  | 95                              | 220             | 0,79%                  | 72                  | 798             | 2,88%                  | 70                  | 918             | 3,31%                  | 8  |
|                                    | divers                     | 0                       | 0           | 0                | 0,00%                  | 0                               | 0               | 0,00%                  | 0                   | 0               | 0,00%                  | 0                   | 0               | 0,00%                  | 0  |
| Laufbahn<br>Beamtinnen/<br>Beamte  | 2.2                        | 22                      | 4.937       | 182              | 3,69%                  | 16                              | 31              | 0,63%                  | 11                  | 151             | 3,06%                  | 12                  | 0               | 0,00%                  | 0  |
|                                    | 2.1                        | 128                     | 29.928      | 2.622            | 8,76%                  | 116                             | 309             | 1,03%                  | 83                  | 985             | 3,29%                  | 83                  | 1.328           | 4,44%                  | 13 |
|                                    | 1.2                        | 2                       | 454         |                  |                        |                                 |                 |                        |                     | 0               | 0,00%                  | 0                   | 0               | 0,00%                  | 0  |
|                                    | 1.1                        | 0                       | 0           | 0                | 0,00%                  | 0                               | 0               | 0,00%                  | 0                   | 0               | 0,00%                  | 0                   | 0               | 0,00%                  | 0  |
| Laufbahn<br>Tarifbe-<br>schäftigte | 2.2                        | 0                       | 0           | 0                | 0,00%                  | 0                               | 0               | 0,00%                  | 0                   | 0               | 0,00%                  | 0                   | 0               | 0,00%                  | 0  |
|                                    | 2.1                        | 21                      | 4.800       | 191              | 3,98%                  | 16                              | 43              | 0,90%                  | 14                  | 148             | 3,08%                  | 10                  | 0               | 0,00%                  | 0  |
|                                    | 1.2                        | 13                      | 2.998       | 223              | 7,44%                  | 11                              | 34              | 1,13%                  | 9                   | 66              | 2,20%                  | 6                   |                 |                        |    |
|                                    | 1.1                        | 0                       | 0           | 0                | 0,00%                  | 0                               | 0               | 0,00%                  | 0                   | 0               | 0,00%                  | 0                   | 0               | 0,00%                  | 0  |
| Alter                              | < 36                       | 30                      | 7.080       | 291              | 4,11%                  | 26                              | 76              | 1,07%                  | 19                  | 188             | 2,66%                  | 17                  |                 |                        |    |
|                                    | 36 - 45                    | 35                      | 7.873       | 417              | 5,30%                  | 30                              | 114             | 1,45%                  | 27                  | 206             | 2,62%                  | 21                  |                 |                        |    |
|                                    | 46 - 55                    | 50                      | 11.011      | 633              | 5,75%                  | 44                              | 98              | 0,89%                  | 31                  | 426             | 3,87%                  | 39                  |                 |                        |    |
|                                    | > 55                       | 71                      | 17.153      | 1.881            | 10,97%                 | 60                              | 133             | 0,78%                  | 41                  | 530             | 3,09%                  | 34                  | 1.218           | 7,10%                  | 9  |



Ministerium des Innern  
des Landes Nordrhein-Westfalen

Friedrichstr. 62-80  
40217 Düsseldorf

Telefon 0211 871-01  
Telefax 0211 871-3355

[poststelle@im.nrw.de](mailto:poststelle@im.nrw.de)  
[www.im.nrw](http://www.im.nrw)



Grafiken und Fotos:

Ministerium des Innern des Landes Nordrhein-Westfalen

Druck:

Ministerium des Innern des Landes Nordrhein-Westfalen