



An den
Präsidenten des Landtags
Nordrhein-Westfalen
Herrn André Kuper MdL
Platz des Landtags 1
40221 Düsseldorf

LANDTAG
NORDRHEIN-WESTFALEN
17. WAHLPERIODE

VORLAGE
17/4452

A02, A11

21. Dezember 2020

Entwurf einer Verordnung zur Änderung der Fluglärmschutzverordnung Münster/Osnabrück

Sehr geehrter Herr Landtagspräsident,

die Landesregierung hat den Entwurf einer Verordnung zur Änderung der Fluglärmschutzverordnung Münster/Osnabrück beschlossen.

Die Verordnung enthält Vorschriften, die dem Anwendungsbereich des § 3 Absatz 3 der Gemeindeordnung für das Land Nordrhein-Westfalen unterfallen.

Die Landesregierung hat beschlossen, die Verordnung vorbehaltlich der Zustimmung des zuständigen Ausschusses des Landtags zu dem Entwurf der Verordnung auszufertigen.

Ich gehe davon aus, dass entsprechend § 3 Absatz 3 der Gemeindeordnung für das Land Nordrhein-Westfalen der Ausschuss Heimat, Kommunales, Bauen und Wohnen zu beteiligen sein wird.

Mit freundlichen Grüßen

Armin Laschet

**Verordnung zur Änderung der
Fluglärmenschutzverordnung Münster/Osnabrück
Vom X. Monat 2020**

Auf Grund des § 4 Absatz 2 des Gesetzes zum Schutz gegen Fluglärm in der Fassung der Bekanntmachung vom 31. Oktober 2007 (BGBl. I S. 2550) in Verbindung mit § 3 Absatz 3 der Gemeindeordnung für das Land Nordrhein-Westfalen in der Fassung der Bekanntmachung vom 14. Juli 1994 (GV. NRW. S. 666), der zuletzt durch Artikel 15 des Gesetzes vom 23. Januar 2018 (GV. NRW. S. 90) geändert worden ist, verordnet die Landesregierung mit Zustimmung des für die kommunale Selbstverwaltung zuständigen Ausschusses des Landtags:

Artikel 1

Die Fluglärmenschutzverordnung Münster/Osnabrück vom 13. März 2012 (GV. NRW. S. 120) wird wie folgt geändert:

1. § 5 wird wie folgt geändert:

- a) In Absatz 1 wird die Absatzbezeichnung „(1)“ gestrichen.
- b) Absatz 2 wird aufgehoben.

2. Die Anlagen 1 und 2 erhalten die aus dem Anhang zu dieser Verordnung ersichtliche Fassung.

Artikel 2

Diese Verordnung tritt am Tag nach der Verkündung in Kraft.

Düsseldorf, den x. Monat 2020

Die Landesregierung
Nordrhein-Westfalen
Der Ministerpräsident

Armin L a s c h e t

Die Ministerin für Umwelt,
Landwirtschaft, Natur- und Verbraucherschutz

Ursula H e i n e n – E s s e r

Anlage 1 zur Verordnung über die Festsetzung des Lärmschutzbereichs für den Verkehrsflughafen Münster

Lärmschutzbereich: Tag-Schutzzone 1 - Kurvenpunkte

Koordinatensystem: UTM-Abbildung in Zone 32, Ellipsoid GRS80, Datum ETRS89

lfd. Nr.	x	y	lfd. Nr.	x	y
0	408511,480	5776350,000	49	410250,000	5777090,363
1	408550,000	5776398,284	50	410276,179	5777100,000
2	408550,573	5776400,000	51	410300,000	5777109,810
3	408600,000	5776429,002	52	410350,000	5777129,485
4	408630,979	5776450,000	53	410400,000	5777147,346
5	408650,000	5776460,074	54	410407,791	5777150,000
6	408700,000	5776487,269	55	410450,000	5777166,384
7	408722,754	5776500,000	56	410500,000	5777184,768
8	408750,000	5776513,509	57	410542,845	5777200,000
9	408800,000	5776537,448	58	410550,000	5777202,861
10	408826,839	5776550,000	59	410600,000	5777222,747
11	408850,000	5776561,426	60	410650,000	5777242,071
12	408900,000	5776588,870	61	410671,610	5777250,000
13	408912,952	5776600,000	62	410700,000	5777261,551
14	408950,000	5776642,382	63	410750,000	5777281,002
15	408956,448	5776650,000	64	410800,000	5777297,868
16	409000,000	5776684,618	65	410807,602	5777300,000
17	409036,425	5776700,000	66	410850,000	5777312,515
18	409050,000	5776706,120	67	410900,000	5777319,386
19	409100,000	5776723,139	68	410950,000	5777311,724
20	409150,000	5776737,673	69	410970,335	5777300,000
21	409196,349	5776750,000	70	411000,000	5777281,506
22	409200,000	5776751,113	71	411050,000	5777259,965
23	409250,000	5776766,533	72	411100,000	5777263,537
24	409300,000	5776781,087	73	411150,000	5777270,330
25	409350,000	5776794,888	74	411200,000	5777275,079
26	409369,328	5776800,000	75	411250,000	5777277,963
27	409400,000	5776809,380	76	411300,000	5777280,084
28	409450,000	5776823,997	77	411350,000	5777267,230
29	409500,000	5776837,641	78	411358,528	5777250,000
30	409547,277	5776850,000	79	411350,000	5777245,759
31	409550,000	5776850,825	80	411300,000	5777219,360
32	409600,000	5776866,601	81	411277,359	5777200,000
33	409650,000	5776881,807	82	411250,000	5777187,591
34	409700,000	5776896,205	83	411200,000	5777161,093
35	409713,214	5776900,000	84	411183,430	5777150,000
36	409750,000	5776912,392	85	411150,000	5777128,322
37	409800,000	5776929,001	86	411121,027	5777100,000
38	409850,000	5776944,773	87	411102,594	5777050,000
39	409867,453	5776950,000	88	411100,000	5777043,403
40	409900,000	5776961,553	89	411092,571	5777000,000
41	409950,000	5776978,924	90	411055,058	5776950,000
42	410000,000	5776995,735	91	411050,000	5776944,782
43	410012,410	5777000,000	92	411000,000	5776907,273
44	410050,000	5777014,879	93	410973,180	5776900,000
45	410100,000	5777034,115	94	410950,000	5776888,546
46	410145,623	5777050,000	95	410900,000	5776869,100
47	410150,000	5777051,727	96	410850,000	5776854,691
48	410200,000	5777071,508	97	410826,685	5776850,000

lfd. Nr.	x	y	lfd. Nr.	x	y
98	410800,000	5776839,200	153	409600,000	5776461,242
99	410750,000	5776819,043	154	409550,000	5776451,445
100	410700,000	5776802,957	155	409543,330	5776450,000
101	410687,103	5776800,000	156	409500,000	5776431,079
102	410650,000	5776762,438	157	409450,000	5776412,172
103	410641,126	5776750,000	158	409400,000	5776401,537
104	410650,000	5776747,153	159	409391,760	5776400,000
105	410693,228	5776700,000	160	409350,000	5776381,663
106	410697,941	5776650,000	161	409300,000	5776362,587
107	410691,207	5776600,000	162	409250,000	5776351,301
108	410700,000	5776576,774	163	409241,604	5776350,000
109	410709,253	5776550,000	164	409200,000	5776332,681
110	410719,404	5776500,000	165	409150,000	5776315,604
111	410710,646	5776450,000	166	409100,000	5776308,066
112	410700,000	5776431,550	167	409050,000	5776317,264
113	410678,447	5776400,000	168	409000,000	5776348,304
114	410650,000	5776376,452	169	408996,040	5776350,000
115	410600,000	5776359,080	170	408950,000	5776372,843
116	410550,000	5776361,327	171	408900,000	5776375,133
117	410500,000	5776382,286	172	408850,000	5776368,697
118	410467,635	5776400,000	173	408800,000	5776361,081
119	410450,000	5776415,778	174	408750,000	5776353,850
120	410418,212	5776400,000	175	408716,399	5776350,000
121	410400,000	5776392,701	176	408700,000	5776347,883
122	410361,882	5776350,000	177	408650,000	5776343,115
123	410350,000	5776343,695	178	408600,000	5776339,861
124	410300,000	5776347,744	179	408550,000	5776340,638
125	410296,626	5776350,000	180	408511,480	5776350,000
126	410253,103	5776400,000			
127	410250,000	5776407,200			
128	410200,000	5776429,966			
129	410165,998	5776450,000			
130	410150,000	5776459,450			
131	410116,091	5776500,000			
132	410112,523	5776550,000			
133	410120,238	5776600,000			
134	410100,000	5776605,869			
135	410050,000	5776601,393			
136	410039,377	5776600,000			
137	410000,000	5776586,093			
138	409950,000	5776567,072			
139	409910,674	5776550,000			
140	409905,012	5776500,000			
141	409900,000	5776493,383			
142	409886,497	5776450,000			
143	409850,000	5776418,519			
144	409800,000	5776447,159			
145	409796,270	5776450,000			
146	409800,000	5776485,528			
147	409802,953	5776500,000			
148	409800,000	5776502,112			
149	409750,000	5776506,648			
150	409700,000	5776500,250			
151	409698,963	5776500,000			
152	409650,000	5776479,476			

Lärmschutzbereich: Tag-Schutzzone 2 - Kurvenpunkte

Koordinatensystem: UTM-Abbildung in Zone 32, Ellipsoid GRS80, Datum ETRS89

lfd. Nr.	x	y	lfd. Nr.	x	y
0	407523,039	5776050,000	54	409350,000	5776928,975
1	407550,000	5776074,691	55	409400,000	5776942,420
2	407570,068	5776100,000	56	409429,052	5776950,000
3	407600,000	5776118,570	57	409450,000	5776956,016
4	407643,449	5776150,000	58	409500,000	5776970,438
5	407650,000	5776153,905	59	409550,000	5776984,725
6	407700,000	5776184,584	60	409600,000	5776998,910
7	407723,791	5776200,000	61	409603,679	5777000,000
8	407750,000	5776215,428	62	409650,000	5777015,154
9	407800,000	5776244,610	63	409700,000	5777031,095
10	407809,080	5776250,000	64	409750,000	5777046,561
11	407850,000	5776273,046	65	409761,046	5777050,000
12	407898,574	5776300,000	66	409800,000	5777063,338
13	407900,000	5776300,750	67	409850,000	5777080,715
14	407950,000	5776327,224	68	409900,000	5777097,605
15	407993,817	5776350,000	69	409907,142	5777100,000
16	408000,000	5776353,052	70	409950,000	5777115,573
17	408050,000	5776377,990	71	410000,000	5777133,354
18	408094,526	5776400,000	72	410047,363	5777150,000
19	408100,000	5776402,594	73	410050,000	5777151,009
20	408150,000	5776426,445	74	410100,000	5777170,437
21	408200,000	5776449,702	75	410150,000	5777189,707
22	408200,642	5776450,000	76	410177,016	5777200,000
23	408250,000	5776472,179	77	410200,000	5777209,467
24	408300,000	5776493,642	78	410250,000	5777229,045
25	408315,128	5776500,000	79	410300,000	5777247,661
26	408350,000	5776514,671	80	410306,428	5777250,000
27	408400,000	5776535,492	81	410350,000	5777267,241
28	408433,991	5776550,000	82	410400,000	5777287,193
29	408450,000	5776557,047	83	410433,586	5777300,000
30	408500,000	5776579,811	84	410450,000	5777306,770
31	408549,163	5776600,000	85	410500,000	5777327,087
32	408550,000	5776600,354	86	410550,000	5777346,204
33	408600,000	5776620,863	87	410559,961	5777350,000
34	408650,000	5776640,013	88	410600,000	5777366,353
35	408676,442	5776650,000	89	410650,000	5777385,692
36	408700,000	5776659,405	90	410689,185	5777400,000
37	408750,000	5776680,394	91	410700,000	5777404,163
38	408792,391	5776700,000	92	410750,000	5777421,547
39	408800,000	5776703,623	93	410800,000	5777433,909
40	408850,000	5776733,207	94	410850,000	5777440,631
41	408872,110	5776750,000	95	410900,000	5777440,704
42	408900,000	5776770,307	96	410950,000	5777432,745
43	408947,432	5776800,000	97	411000,000	5777417,215
44	408950,000	5776801,518	98	411050,000	5777401,090
45	409000,000	5776825,814	99	411058,436	5777400,000
46	409050,000	5776843,695	100	411100,000	5777395,375
47	409071,164	5776850,000	101	411150,000	5777399,725
48	409100,000	5776859,242	102	411151,526	5777400,000
49	409150,000	5776873,856	103	411200,000	5777409,877
50	409200,000	5776887,630	104	411250,000	5777421,477
51	409247,670	5776900,000	105	411300,000	5777433,597
52	409250,000	5776900,655	106	411350,000	5777445,666
53	409300,000	5776915,144	107	411368,452	5777450,000

lfd. Nr.	x	y	lfd. Nr.	x	y
108	411400,000	5777458,268	164	411350,000	5777081,987
109	411450,000	5777470,807	165	411300,000	5777059,049
110	411500,000	5777482,419	166	411282,579	5777050,000
111	411550,000	5777493,148	167	411250,000	5777028,900
112	411582,268	5777500,000	168	411217,846	5777000,000
113	411600,000	5777504,150	169	411200,000	5776980,152
114	411650,000	5777516,033	170	411180,553	5776950,000
115	411700,000	5777528,720	171	411150,000	5776910,331
116	411750,000	5777539,865	172	411142,564	5776900,000
117	411800,000	5777549,953	173	411100,000	5776852,742
118	411800,237	5777550,000	174	411096,757	5776850,000
119	411850,000	5777560,477	175	411050,000	5776812,884
120	411900,000	5777570,414	176	411027,523	5776800,000
121	411950,000	5777579,857	177	411000,000	5776782,638
122	412000,000	5777588,300	178	410950,000	5776756,801
123	412050,000	5777596,957	179	410935,204	5776750,000
124	412065,654	5777600,000	180	410900,000	5776728,438
125	412100,000	5777606,359	181	410860,661	5776700,000
126	412150,000	5777614,902	182	410850,000	5776686,560
127	412200,000	5777622,476	183	410830,855	5776650,000
128	412250,000	5777629,629	184	410821,557	5776600,000
129	412300,000	5777635,864	185	410818,303	5776550,000
130	412350,000	5777640,374	186	410813,663	5776500,000
131	412400,000	5777638,343	187	410801,909	5776450,000
132	412433,680	5777600,000	188	410800,000	5776445,692
133	412400,000	5777578,796	189	410782,181	5776400,000
134	412368,176	5777550,000	190	410750,000	5776355,407
135	412350,000	5777540,497	191	410745,482	5776350,000
136	412300,000	5777510,569	192	410700,000	5776310,967
137	412284,985	5777500,000	193	410678,572	5776300,000
138	412250,000	5777482,359	194	410650,000	5776285,831
139	412200,000	5777457,563	195	410600,000	5776273,278
140	412186,213	5777450,000	196	410550,000	5776271,131
141	412150,000	5777433,483	197	410500,000	5776275,925
142	412100,000	5777410,188	198	410450,000	5776281,562
143	412079,618	5777400,000	199	410400,000	5776279,389
144	412050,000	5777386,346	200	410350,000	5776274,465
145	412000,000	5777364,137	201	410300,000	5776279,429
146	411968,990	5777350,000	202	410250,987	5776300,000
147	411950,000	5777341,412	203	410250,000	5776300,428
148	411900,000	5777316,475	204	410200,000	5776330,063
149	411865,407	5777300,000	205	410158,782	5776350,000
150	411850,000	5777292,514	206	410150,000	5776352,989
151	411800,000	5777269,499	207	410100,000	5776355,950
152	411756,135	5777250,000	208	410050,000	5776354,937
153	411750,000	5777247,205	209	410000,000	5776377,938
154	411700,000	5777224,717	210	409950,000	5776393,775
155	411650,000	5777203,663	211	409900,000	5776386,019
156	411641,041	5777200,000	212	409850,000	5776369,061
157	411600,000	5777183,105	213	409800,000	5776372,229
158	411550,000	5777163,346	214	409750,000	5776386,080
159	411516,454	5777150,000	215	409700,000	5776387,460
160	411500,000	5777143,363	216	409650,000	5776377,378
161	411450,000	5777123,007	217	409600,000	5776363,313
162	411400,000	5777103,330	218	409554,410	5776350,000
163	411391,582	5777100,000	219	409550,000	5776348,512

lfd. Nr.	x	y
220	409500,000	5776330,536
221	409450,000	5776313,157
222	409410,430	5776300,000
223	409400,000	5776296,051
224	409350,000	5776277,612
225	409300,000	5776260,756
226	409263,715	5776250,000
227	409250,000	5776245,492
228	409200,000	5776231,821
229	409150,000	5776222,763
230	409100,000	5776219,053
231	409050,000	5776220,607
232	409000,000	5776224,160
233	408950,000	5776223,979
234	408900,000	5776219,207
235	408850,000	5776210,283
236	408802,127	5776200,000
237	408800,000	5776199,486
238	408750,000	5776186,690
239	408700,000	5776174,151
240	408650,000	5776162,751
241	408600,000	5776152,182
242	408590,141	5776150,000
243	408550,000	5776140,080
244	408500,000	5776128,243
245	408450,000	5776117,227
246	408400,000	5776106,277
247	408370,397	5776100,000
248	408350,000	5776095,383
249	408300,000	5776085,066
250	408250,000	5776075,201
251	408200,000	5776065,818
252	408150,000	5776057,083
253	408106,526	5776050,000
254	408100,000	5776048,880
255	408050,000	5776041,036
256	408000,000	5776034,016
257	407950,000	5776027,642
258	407900,000	5776022,088
259	407850,000	5776017,086
260	407800,000	5776012,640
261	407750,000	5776009,343
262	407700,000	5776006,994
263	407650,000	5776005,991
264	407600,000	5776008,631
265	407550,000	5776022,514
266	407523,039	5776050,000

Lärmschutzbereich: Nacht-Schutzzone - Kurvenpunkte

Koordinatensystem: UTM-Abbildung in Zone 32, Ellipsoid GRS80, Datum ETRS89

lfd. Nr.	x	y	lfd. Nr.	x	y
0	415200,000	5778539,460	54	413400,000	5777682,460
1	415236,938	5778500,000	55	413350,000	5777662,365
2	415200,000	5778474,354	56	413323,153	5777650,000
3	415176,627	5778450,000	57	413300,000	5777642,176
4	415150,000	5778437,512	58	413250,000	5777625,115
5	415100,000	5778406,642	59	413200,000	5777604,541
6	415091,046	5778400,000	60	413190,219	5777600,000
7	415050,000	5778381,751	61	413150,000	5777586,268
8	415000,000	5778352,780	62	413100,000	5777565,999
9	414995,532	5778350,000	63	413064,726	5777550,000
10	414950,000	5778331,716	64	413050,000	5777544,972
11	414900,000	5778306,923	65	413000,000	5777527,717
12	414886,903	5778300,000	66	412950,000	5777507,811
13	414850,000	5778286,324	67	412931,947	5777500,000
14	414800,000	5778260,541	68	412900,000	5777489,802
15	414779,634	5778250,000	69	412850,000	5777472,228
16	414750,000	5778238,932	70	412800,000	5777451,511
17	414700,000	5778216,184	71	412796,495	5777450,000
18	414668,660	5778200,000	72	412750,000	5777435,750
19	414650,000	5778192,931	73	412700,000	5777417,055
20	414600,000	5778172,992	74	412659,722	5777400,000
21	414552,423	5778150,000	75	412650,000	5777396,917
22	414550,000	5778149,121	76	412600,000	5777381,071
23	414500,000	5778130,807	77	412550,000	5777361,869
24	414450,000	5778108,876	78	412522,382	5777350,000
25	414433,951	5778100,000	79	412500,000	5777342,909
26	414400,000	5778085,821	80	412450,000	5777326,206
27	414350,000	5778062,191	81	412400,000	5777306,033
28	414324,949	5778050,000	82	412386,120	5777300,000
29	414300,000	5778040,978	83	412350,000	5777288,769
30	414250,000	5778021,847	84	412300,000	5777271,542
31	414200,969	5778000,000	85	412250,000	5777250,524
32	414200,000	5777999,666	86	412248,803	5777250,000
33	414150,000	5777981,939	87	412200,000	5777235,358
34	414100,000	5777960,325	88	412150,000	5777217,773
35	414078,609	5777950,000	89	412108,039	5777200,000
36	414050,000	5777940,175	90	412100,000	5777197,730
37	414000,000	5777921,382	91	412050,000	5777183,344
38	413952,477	5777900,000	92	412000,000	5777166,300
39	413950,000	5777899,127	93	411960,383	5777150,000
40	413900,000	5777879,715	94	411950,000	5777147,241
41	413850,000	5777858,821	95	411900,000	5777133,541
42	413829,931	5777850,000	96	411850,000	5777118,648
43	413800,000	5777839,818	97	411800,000	5777101,833
44	413750,000	5777820,133	98	411795,322	5777100,000
45	413709,116	5777800,000	99	411750,000	5777089,083
46	413700,000	5777796,628	100	411700,000	5777075,237
47	413650,000	5777778,729	101	411650,000	5777057,932
48	413600,000	5777758,184	102	411631,529	5777050,000
49	413581,528	5777750,000	103	411600,000	5777040,994
50	413550,000	5777739,746	104	411550,000	5777020,982
51	413500,000	5777720,815	105	411520,825	5777000,000
52	413453,255	5777700,000	106	411500,000	5776988,621
53	413450,000	5777698,921	107	411450,000	5776950,344

lfd. Nr.	x	y	lfd. Nr.	x	y
108	411449,601	5776950,000	164	409650,000	5776301,003
109	411400,000	5776920,856	165	409646,907	5776300,000
110	411361,605	5776900,000	166	409600,000	5776278,160
111	411350,000	5776894,576	167	409550,000	5776260,719
112	411300,000	5776870,768	168	409512,881	5776250,000
113	411260,608	5776850,000	169	409500,000	5776244,646
114	411250,000	5776844,644	170	409450,000	5776225,510
115	411200,000	5776817,271	171	409400,000	5776210,599
116	411163,678	5776800,000	172	409353,919	5776200,000
117	411150,000	5776793,222	173	409350,000	5776198,717
118	411100,000	5776770,065	174	409300,000	5776183,299
119	411050,000	5776754,440	175	409250,000	5776171,016
120	411032,790	5776750,000	176	409200,000	5776160,815
121	411000,000	5776738,300	177	409150,000	5776153,978
122	410950,000	5776722,042	178	409115,858	5776150,000
123	410900,000	5776704,586	179	409100,000	5776146,861
124	410889,926	5776700,000	180	409050,000	5776143,884
125	410852,218	5776672,932	181	409000,000	5776147,679
126	410850,000	5776669,239	182	408982,197	5776150,000
127	410842,293	5776650,000	183	408950,000	5776153,398
128	410835,668	5776600,000	184	408900,000	5776161,426
129	410833,653	5776550,000	185	408850,000	5776171,620
130	410829,857	5776500,000	186	408800,000	5776183,191
131	410819,723	5776450,000	187	408770,478	5776195,101
132	410800,000	5776402,343	188	408750,000	5776189,440
133	410799,129	5776400,000	189	408700,000	5776175,522
134	410767,404	5776350,000	190	408650,000	5776162,132
135	410750,000	5776331,336	191	408602,465	5776150,000
136	410711,881	5776300,000	192	408600,000	5776149,295
137	410700,000	5776291,730	193	408550,000	5776135,031
138	410650,000	5776268,156	194	408500,000	5776121,456
139	410600,000	5776257,082	195	408450,000	5776108,578
140	410550,000	5776254,992	196	408415,967	5776100,000
141	410500,000	5776259,040	197	408400,000	5776095,635
142	410450,000	5776265,331	198	408350,000	5776082,529
143	410400,000	5776267,209	199	408300,000	5776070,123
144	410350,000	5776266,393	200	408250,000	5776058,143
145	410300,000	5776272,775	201	408214,409	5776050,000
146	410250,000	5776293,777	202	408200,000	5776046,435
147	410238,921	5776300,000	203	408150,000	5776034,662
148	410200,000	5776325,061	204	408100,000	5776023,316
149	410154,890	5776350,000	205	408050,000	5776012,300
150	410150,000	5776351,940	206	408000,000	5776001,905
151	410100,000	5776357,049	207	407990,560	5776000,000
152	410050,000	5776356,925	208	407950,000	5775991,053
153	410000,000	5776387,236	209	407900,000	5775980,215
154	409963,170	5776400,000	210	407850,000	5775969,725
155	409956,912	5776402,786	211	407800,000	5775959,684
156	409950,000	5776401,123	212	407750,497	5775950,000
157	409944,928	5776400,000	213	407750,000	5775949,894
158	409900,000	5776385,063	214	407700,000	5775939,515
159	409850,000	5776368,824	215	407650,000	5775929,628
160	409800,000	5776355,630	216	407600,000	5775920,108
161	409779,576	5776350,000	217	407550,000	5775910,756
162	409750,000	5776337,775	218	407500,000	5775901,172
163	409700,000	5776318,083	219	407493,745	5775900,000

lfd. Nr.	x	y	lfd. Nr.	x	y
220	407450,000	5775891,823	276	408636,970	5776632,648
221	407400,000	5775883,264	277	408643,218	5776650,000
222	407350,000	5775875,640	278	408650,000	5776655,080
223	407300,000	5775868,794	279	408700,000	5776699,876
224	407250,000	5775862,654	280	408700,096	5776700,000
225	407200,000	5775856,729	281	408750,000	5776732,038
226	407150,000	5775852,161	282	408775,480	5776750,000
227	407100,000	5775853,563	283	408800,000	5776761,905
228	407050,000	5775883,288	284	408850,000	5776783,393
229	407042,646	5775900,000	285	408893,272	5776800,000
230	407050,000	5775905,342	286	408900,000	5776802,177
231	407095,723	5775950,000	287	408950,000	5776817,183
232	407100,000	5775952,338	288	409000,000	5776843,572
233	407150,000	5775981,617	289	409009,537	5776850,000
234	407175,987	5776000,000	290	409050,000	5776879,488
235	407200,000	5776011,970	291	409081,892	5776900,000
236	407250,000	5776038,543	292	409100,000	5776909,765
237	407269,097	5776050,000	293	409150,000	5776933,074
238	407300,000	5776064,848	294	409192,209	5776950,000
239	407350,000	5776089,412	295	409200,000	5776952,474
240	407370,145	5776100,000	296	409250,000	5776966,615
241	407400,000	5776113,968	297	409300,000	5776979,096
242	407450,000	5776137,431	298	409350,000	5776992,251
243	407476,465	5776150,000	299	409395,503	5777000,000
244	407500,000	5776160,851	300	409400,000	5777000,565
245	407550,000	5776183,366	301	409450,000	5777005,256
246	407587,500	5776200,000	302	409500,000	5777007,426
247	407600,000	5776205,694	303	409550,000	5777010,931
248	407650,000	5776228,424	304	409600,000	5777017,454
249	407698,682	5776250,000	305	409650,000	5777026,657
250	407700,000	5776250,605	306	409700,000	5777038,657
251	407750,000	5776273,534	307	409741,196	5777050,000
252	407800,000	5776295,541	308	409750,000	5777052,972
253	407810,160	5776300,000	309	409800,000	5777074,991
254	407850,000	5776318,028	310	409850,000	5777098,714
255	407900,000	5776339,945	311	409852,384	5777100,000
256	407923,456	5776350,000	312	409900,000	5777131,178
257	407950,000	5776361,615	313	409928,423	5777150,000
258	408000,000	5776383,185	314	409950,000	5777166,200
259	408040,055	5776400,000	315	409994,176	5777200,000
260	408050,000	5776404,235	316	410000,000	5777204,800
261	408100,000	5776425,575	317	410050,000	5777246,117
262	408150,000	5776446,128	318	410054,796	5777250,000
263	408159,453	5776450,000	319	410100,000	5777285,148
264	408200,000	5776466,669	320	410121,173	5777300,000
265	408250,000	5776486,526	321	410150,000	5777318,222
266	408285,129	5776500,000	322	410200,000	5777345,351
267	408300,000	5776505,775	323	410210,035	5777350,000
268	408350,000	5776524,959	324	410250,000	5777367,088
269	408400,000	5776543,625	325	410300,000	5777385,778
270	408416,748	5776550,000	326	410340,004	5777400,000
271	408450,000	5776563,011	327	410350,000	5777403,456
272	408500,000	5776582,364	328	410400,000	5777418,064
273	408549,211	5776600,000	329	410450,000	5777428,269
274	408550,000	5776600,299	330	410500,000	5777434,851
275	408600,000	5776619,243	331	410550,000	5777437,798

lfd. Nr.	x	y	lfd. Nr.	x	y
332	410600,000	5777437,105	388	412800,000	5778018,083
333	410650,000	5777433,477	389	412850,000	5778032,069
334	410700,000	5777446,244	390	412900,000	5778047,868
335	410709,928	5777450,000	391	412906,356	5778050,000
336	410750,000	5777465,741	392	412950,000	5778060,485
337	410800,000	5777483,849	393	413000,000	5778073,548
338	410844,725	5777500,000	394	413050,000	5778088,187
339	410850,000	5777502,073	395	413084,825	5778100,000
340	410900,000	5777520,621	396	413100,000	5778103,559
341	410950,000	5777537,109	397	413150,000	5778115,351
342	410997,636	5777550,000	398	413200,000	5778126,650
343	411000,000	5777550,675	399	413250,000	5778139,784
344	411050,000	5777561,539	400	413283,659	5778150,000
345	411100,000	5777569,867	401	413300,000	5778153,714
346	411150,000	5777577,309	402	413350,000	5778165,156
347	411200,000	5777581,814	403	413400,000	5778177,602
348	411250,000	5777581,687	404	413450,000	5778191,056
349	411300,000	5777580,364	405	413480,119	5778200,000
350	411350,000	5777582,940	406	413500,000	5778204,240
351	411400,000	5777594,516	407	413550,000	5778215,497
352	411414,424	5777600,000	408	413600,000	5778226,922
353	411450,000	5777609,321	409	413650,000	5778239,861
354	411500,000	5777624,915	410	413684,208	5778250,000
355	411550,000	5777644,628	411	413700,000	5778253,418
356	411562,656	5777650,000	412	413750,000	5778264,569
357	411600,000	5777660,481	413	413800,000	5778275,881
358	411650,000	5777675,784	414	413850,000	5778288,563
359	411700,000	5777694,938	415	413888,634	5778300,000
360	411712,328	5777700,000	416	413900,000	5778302,453
361	411750,000	5777710,090	417	413950,000	5778313,112
362	411800,000	5777725,033	418	414000,000	5778324,776
363	411850,000	5777743,399	419	414050,000	5778337,789
364	411866,751	5777750,000	420	414092,920	5778350,000
365	411900,000	5777758,675	421	414100,000	5778351,469
366	411950,000	5777773,021	422	414150,000	5778361,526
367	412000,000	5777790,305	423	414200,000	5778372,081
368	412026,648	5777800,000	424	414250,000	5778382,424
369	412050,000	5777805,916	425	414300,000	5778391,821
370	412100,000	5777819,069	426	414340,837	5778400,000
371	412150,000	5777834,300	427	414350,000	5778401,379
372	412195,475	5777850,000	428	414400,000	5778413,033
373	412200,000	5777851,133	429	414450,000	5778425,724
374	412250,000	5777863,446	430	414500,000	5778438,638
375	412300,000	5777877,256	431	414544,992	5778450,000
376	412350,000	5777893,303	432	414550,000	5778450,882
377	412369,945	5777900,000	433	414600,000	5778458,904
378	412400,000	5777907,322	434	414650,000	5778467,645
379	412450,000	5777920,079	435	414700,000	5778477,103
380	412500,000	5777934,760	436	414750,000	5778485,001
381	412545,890	5777950,000	437	414800,000	5778494,403
382	412550,000	5777951,008	438	414821,250	5778500,000
383	412600,000	5777962,849	439	414850,000	5778505,136
384	412650,000	5777976,116	440	414900,000	5778514,196
385	412700,000	5777991,308	441	414950,000	5778522,051
386	412726,459	5778000,000	442	415000,000	5778528,739
387	412750,000	5778005,649	443	415050,000	5778534,649

lfd. Nr.	x	y
444	415100,000	5778539,583
445	415150,000	5778541,959
446	415200,000	5778539,460

Anlage 2 zur Verordnung über die Festsetzung des Lärmschutzbereiches
für den Verkehrsflughafen Münster/Osnabrück

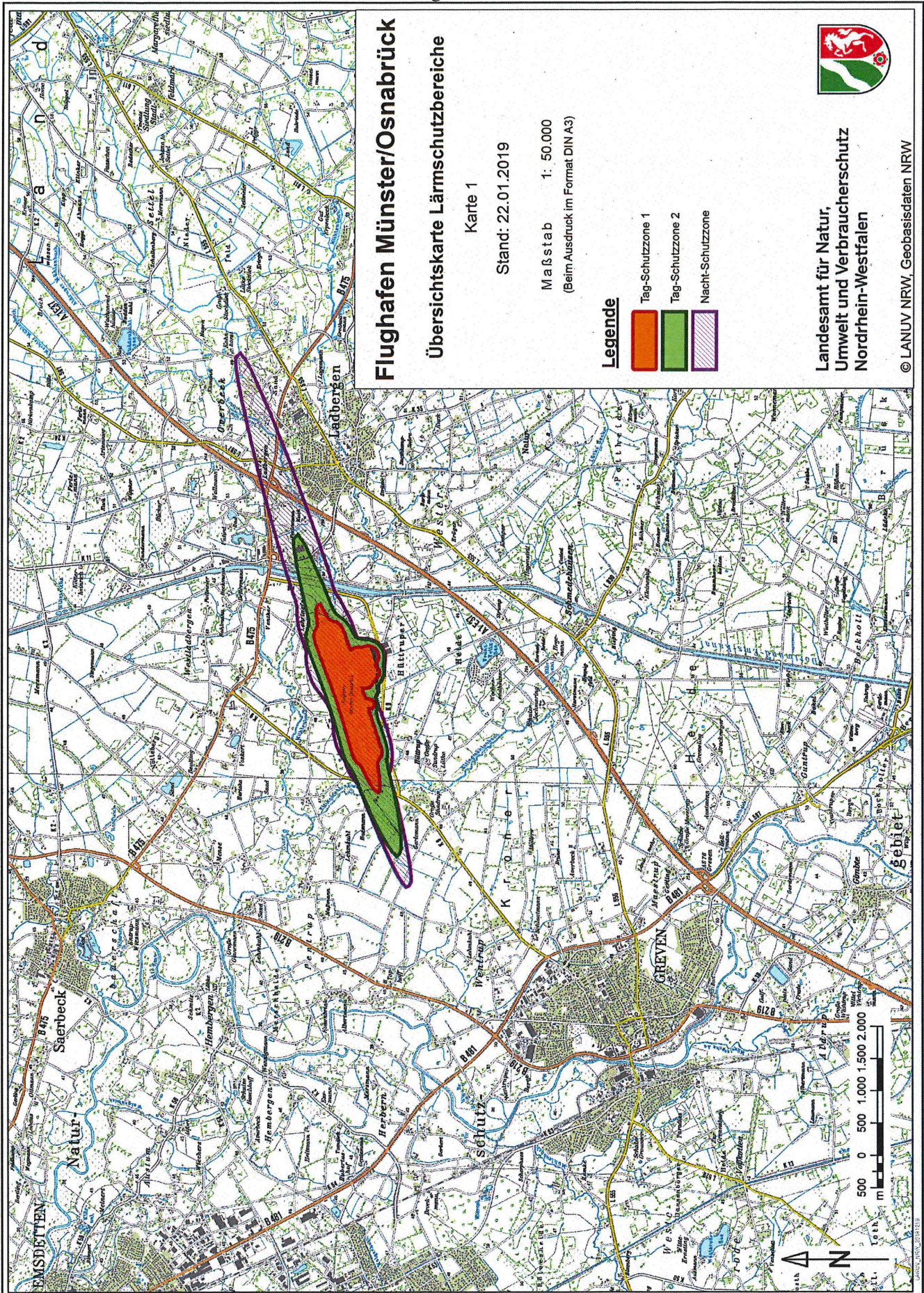

Begründung

A: Allgemeiner Teil

Zweck des Gesetzes zum Schutz gegen Fluglärm (FluglSchG) ist es, in der Umgebung von Flugplätzen bauliche Nutzungsbeschränkungen und baulichen Schallschutz zum Schutz der Allgemeinheit und der Nachbarschaft vor Gefahren, erheblichen Nachteilen und erheblichen Belästigungen durch Fluglärm sicher zu stellen (§ 1 FluglSchG).

Hierzu wurden gem. § 4 Absatz 2 FluglSchG durch Rechtsverordnung der Landesregierung an den großen zivilen und militärischen Flugplätzen Lärmschutzbereiche festgelegt. In Nordrhein-Westfalen fallen die Flugplätze Düsseldorf, Köln/Bonn, Münster/Osnabrück, Dortmund, Paderborn-Lippstadt, Niederrhein (Weeze) als zivile und Nörvenich und Geilenkirchen als militärische Flugplätze unter den Anwendungsbereich des Fluglärmschutzgesetzes. Der Lärmschutzbereich bzw. die drei Lärmschutzzonen (Tag-Schutzzone 1, Tag-Schutzzone 2, Nachtschutzzone) werden basierend auf Prognosedaten für einen Zeitraum von 10 Jahren berechnet und anschließend kartenmäßig dargestellt. Die Fluglärmschutzverordnung Münster/Osnabrück – FluLärmMünsterV ist am 22. März 2012 (GV.NRW.S.120) in Kraft getreten.

Gemäß § 4 Absatz 6 FluglSchG ist spätestens nach Ablauf von zehn Jahren seit Festsetzung des Lärmschutzbereichs zu prüfen, ob sich die Lärmbelastung wesentlich verändert hat oder innerhalb der nächsten zehn Jahre voraussichtlich wesentlich verändern wird. Eine Veränderung der Lärmbelastung ist insbesondere dann als wesentlich anzusehen, wenn sich der Pegel am Rand einer Schutzzone um mindestens 2 dB(A) ändert (Wesentlichkeitskriterium). Dies umfasst eine Zu- wie auch eine Abnahme von 2 dB(A). Ist das Wesentlichkeitskriterium erfüllt, ist eine Neufestsetzung des Lärmschutzbereiches rechtlich zwingend. Die Überprüfung des Lärmschutzbereichs für den Flughafen Münster/Osnabrück zeigt, dass es an den Grenzen der Schutzzonen an den Vergleichspunkten zu Differenzen kommt, die oberhalb von 2 dB(A) liegen. Damit ist für den Flughafen Münster/Osnabrück das Wesentlichkeitskriterium erfüllt, sodass eine Änderung der Fluglärmschutzverordnung Münster/Osnabrück erfolgen muss. Dies soll in Form dieser Änderungsverordnung erfolgen. Insgesamt hat sich der Lärmschutzbereich für den Flughafen Münster/Osnabrück verkleinert. Die Anlagen 1 und 2 mit den entsprechenden Kurvenpunkten und der topografischen Karte des Lärmschutzbereichs müssen daher durch die neuen Kurvenpunkte und die neue Karte ausgetauscht werden.

Vor Erlass der Verordnung hat der Verordnungsgeber den für seine Entscheidung über Lage und Umfang der einzelnen Lärmschutzzonen erheblichen Sachverhalt vollständig zu ermitteln und der Verordnung zugrunde zu legen. Wie bereits bei Erlass der Verordnung über die Festsetzung des Lärmschutzbereiches für den Flughafen Münster/Osnabrück wurden die betroffenen Gemeinden Greven, Lengerich, Ladbergen und Saerbeck in Anbetracht des Art. 28 Absatz 2 Satz 1 GG angehört. Der Lärmschutzbereich hat sich verkleinert, sodass die Gemeinde Lengerich nicht mehr im Lärmschutzbereich liegt. Es wurde entschieden, der Gemeinde trotzdem die Möglichkeit zur Stellungnahme zu geben.

Die Anhörung der betroffenen Gemeinden führte das Dezernat 26 der Bezirksregierung Düsseldorf Anfang des Jahres 2020 durch. Den Gemeinden wurde die Möglichkeit gegeben, auf Basis des vorgelegten Datenerfassungssystems Stellung zum Verordnungsentwurf zu nehmen. Die Gemeinden trugen jeweils keine Bedenken oder Anregungen hinsichtlich der

Festsetzung der Lärmschutzzonen vor. Es ergab sich keine Veranlassung einer Korrektur der Daten bzw. der errechneten Lärmschutzzonen.

Auch den Mitgliedern der Fluglärmkommission am Flughafen Münster/Osnabrück wurde das Datenerfassungssystem sowie die entsprechenden Karten der Schutzzonen zur Kenntnis übersandt. In den Sitzungen im Mai 2017 und September 2020 wurde die Kommission über der Änderung des Lärmschutzbereichs für den Flughafen Münster/Osnabrück informiert.

Da die Verordnung als strikte Vorgabe aus dem Fluglärmgesetz hervorgeht, und nur durch sie der Anspruch der Anwohner auf passiven Schallschutz gegeben ist, ist die Wirksamkeit unumstritten. Die Berichtspflicht soll entfallen.

B: Besonderer Teil

Zu Artikel 1:

Zu 1. a):

Da Absatz 2 gestrichen wird, entfällt die Nummerierung.

Zu 1. b)

§ 5 Absatz 2 beinhaltet die Berichtspflicht. Das zuständige Ministerium soll gegenüber der Landesregierung zum 31.12.2016 und danach alle 5 Jahre berichten, ob sich die Verordnung in der Praxis bewährt hat. Dieser Verpflichtung ist das MULNV im Jahr 2016 nachgekommen.

Die Berichtspflicht soll gestrichen werden, da gemäß § 4 Absatz 6 FluglSchG spätestens nach Ablauf von zehn Jahren seit Festsetzung des Lärmschutzbereichs zu prüfen ist, ob sich die Lärmbelastung wesentlich verändert hat oder innerhalb der nächsten zehn Jahre voraussichtlich wesentlich verändern wird. Das bedeutet, dass der Inhalt und das Bestehen der Verordnung aufgrund des Fluglärmgesetzes alle 10 Jahre überprüft wird. Diese Überprüfung ist nun erfolgt, sodass eine weitere Überprüfung in 2021 über die Bewährung dieser Verordnung nicht notwendig ist. Hinzu kommt, dass nach Maßgabe des § 2 Absatz 1 in Verbindung mit § 4 des Gesetzes zum Schutz gegen Fluglärm die Verordnung dauerhaft erhalten bleiben muss. Die Verordnung ist erst bei Schließung des Flugplatzes gemäß § 4 Absatz 7 Satz 2 des Gesetzes zum Schutz gegen Fluglärm sowie bei Verlust der in § 4 Absatz 1 des Gesetzes zum Schutz gegen Fluglärm genannten Merkmale gemäß § 4 Absatz 7 Satz 3 des Gesetzes zum Schutz gegen Fluglärm aufzuheben.

Zu 2.:

Anlage 1:

Der Lärmschutzbereich mit seinen zwei Tag-Schutzzonen und seiner Nacht-Schutzzone wird bestimmt durch die Verbindungslinien zwischen den in Anlage 1 genannten Kurvenpunkten, soweit diese Linien außerhalb des Flugplatzgeländes verlaufen. Die Überprüfung und Neuberechnung des Lärmschutzbereichs haben gezeigt, dass dieser kleiner wird. Anlage 1 muss durch die aktuelle Fassung ausgetauscht werden.

Anlage 2:

Zur Übersichtlichkeit wird der Lärmschutzbereich nicht nur in Koordinaten, sondern auch in Karten dargestellt. Der Verordnung kann jedoch nur die topographische Karte als Anlage beigefügt werden, die Blätter der Deutschen Grundkarte werden bei der Bezirksregierung Münster niedergelegt. Die Überprüfung und Neuberechnung des Lärmschutzbereichs haben gezeigt, dass dieser kleiner wird. Anlage 2 muss durch die aktuelle Fassung ausgetauscht werden.

Zu Artikel 2:

Enthält die Regelung zum Inkrafttreten der Verordnung. Sie ändert die aktuell gültige Verordnung aus dem Jahre 2012. Die zugrundeliegende Verordnung ist aufgrund bundesrechtlicher Vorgaben zu erlassen. Eine Befristung für diese Verordnung ist daher nicht notwendig.